

Ofício 028/2017

Piumhi, 23 de agosto de 2017.

Ilmo. Senhor
Antônio Fernando Gomes
Presidente da Câmara Municipal de Piumhi

Anexo ao Ofício Recebido
nº 025/2017 - INCLUINDO-OS AO
Projeto de Lei Complementar
04/2017
Joaquim
28.08.17.

O Observatório Social do Brasil de Piumhi - OSBPiumhi, organização não governamental, sem fins econômicos, no exercício da cidadania, e visando o controle social, bem como, o acompanhamento dos gastos públicos, prerrogativas estas previstas no artigo 5º, incisos XXXIII e XXXIV, da Constituição Federal, na rotina do cumprimento dos nossos objetivos, vêm através deste, requerer a juntada do material fotográfico em anexo ao ofício nº 025/2017, protocolizado nesta casa na data de 21/08/2017, na oportunidade retificamos do referido ofício:

Onde se lê:

Quanto à execução de obras e reformas:

- ✓ Prédio **Secretaria de Fazenda**, acessibilidade comprometida por mobiliário.

Leia-se:

- ✓ Prédio **Secretaria de Administração**, acessibilidade comprometida por mobiliário.

Atenciosamente,

JOSE SOARES DE MELO
Presidente

DESCONFORMIDADES COM AS NORMAS DE ACESSIBILIDADE

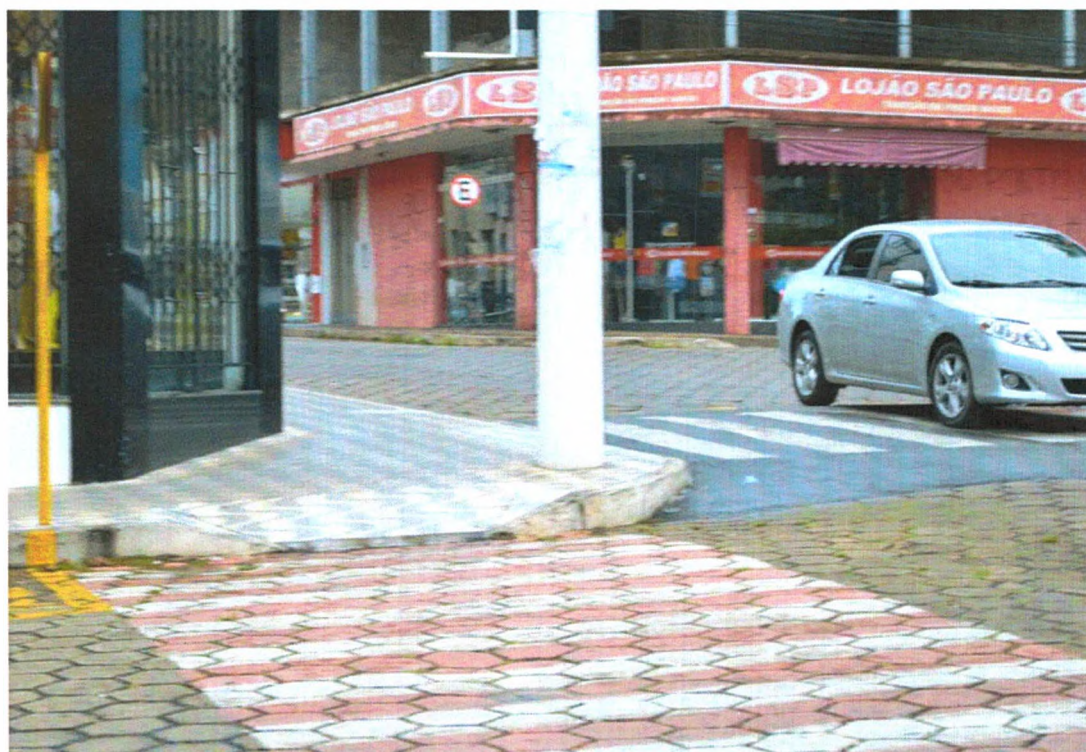

Rampa com inclinação muito elevada (Praça Padre Alberico)



Rampa e placa comprometendo o transito de pedestres, rampa fora do padrão normas de acessibilidade (praça do Rosário)



Rampa com inclinação muito elevada e fora dos padrões ABNT (Rua Padre Abel c/ Benedito Valadares)



90
Rodrigues

Rampas fora normas com inclinação inadequada (Rua Benedito Valadares c/ Padre Abel)



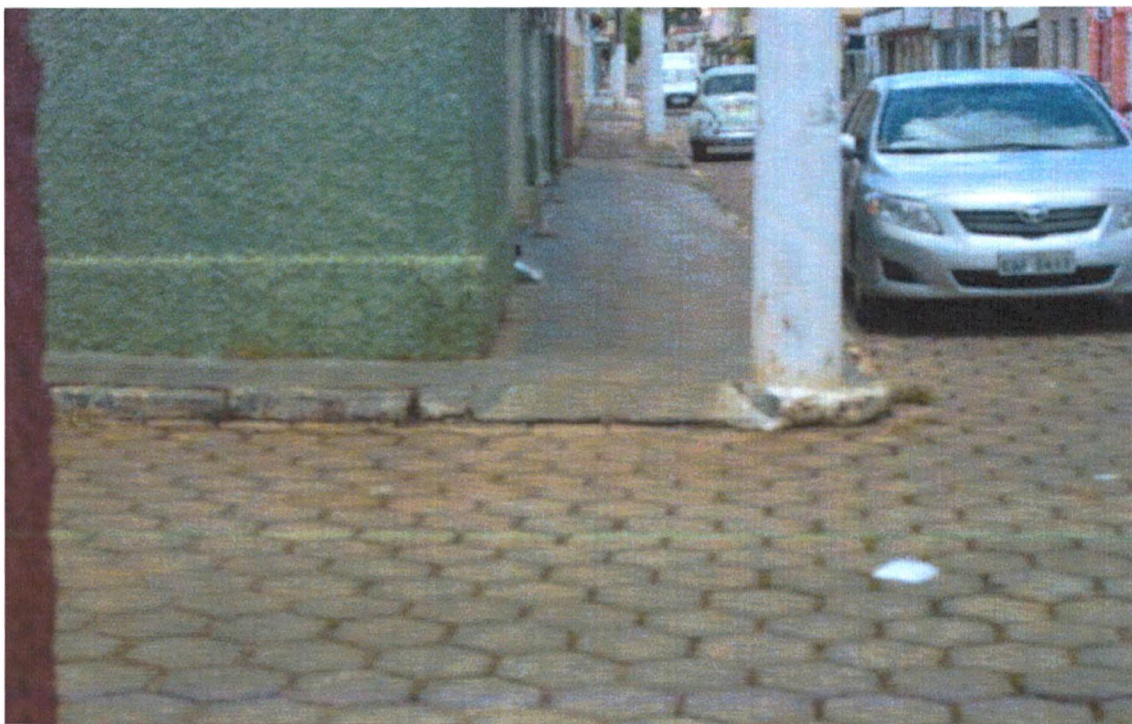

Rampas com inclinação muito elevada, somente de um lado calçada (Rua Getúlio Vargas)

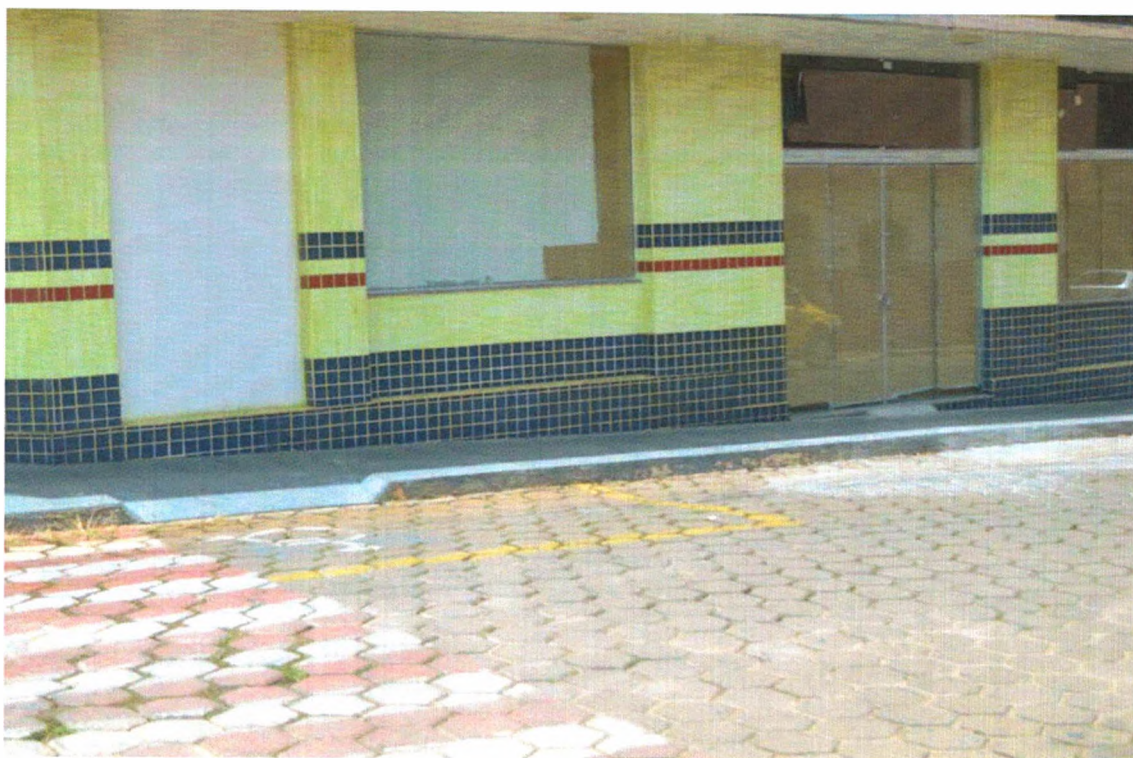

Estabelecimento com rampas fora das normas de acessibilidade (Prua Getúlio Vargas c/ Rua Raul Soares)



Estabelecimento recém reformado em descumprimento as normas de acessibilidade (Rua Nossa senhora do Livramento)



Imóvel comercial sem rampas de acesso, rampa na calçada com inclinação muito elevada (Praça do Rosário)



Ocupação de espaço público por estabelecimento comercial (Praça Tuiuti)

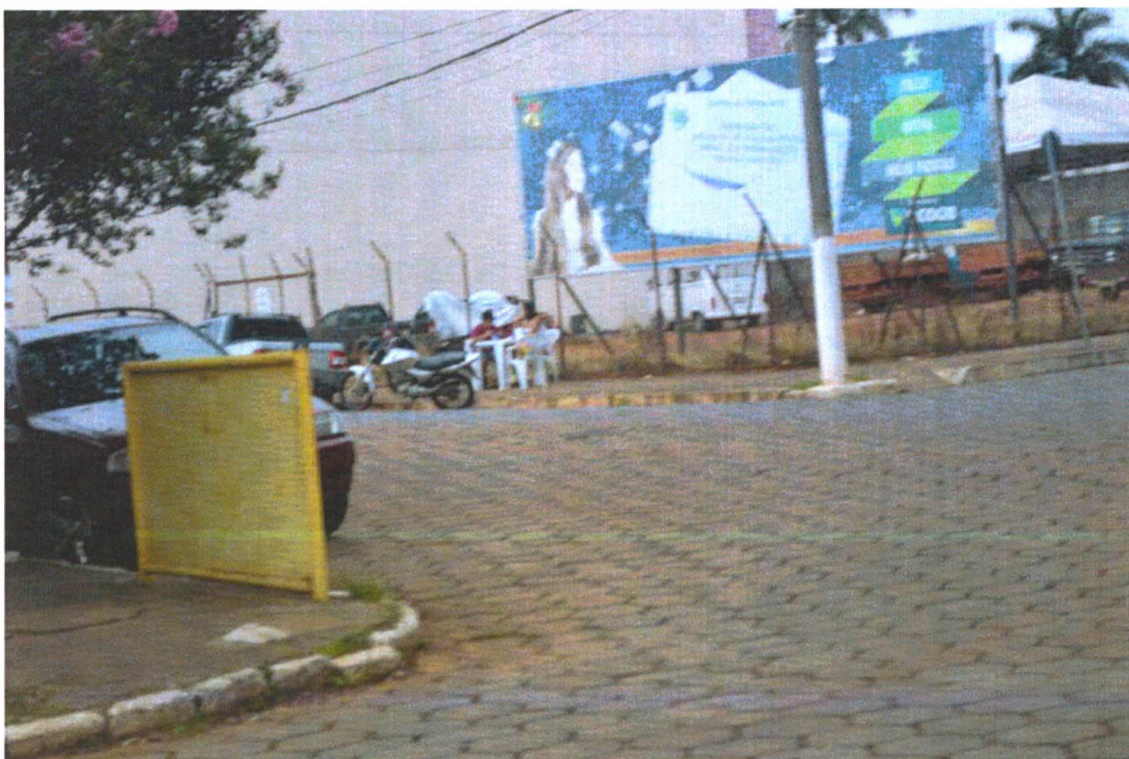

Ocupação de calçada por estabelecimento comercial (Rua Padre Abel com Praça do Rosário)

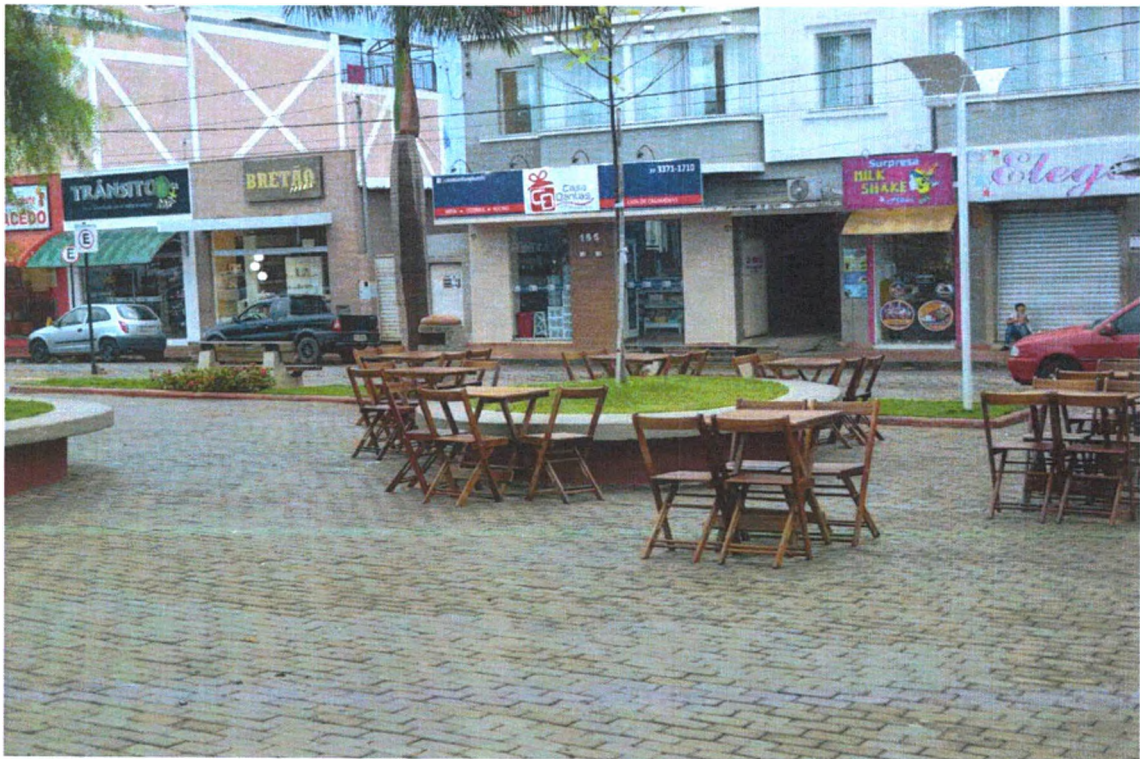

Ocupação de espaço público por estabelecimento comercial (Praça Padre Alberico)

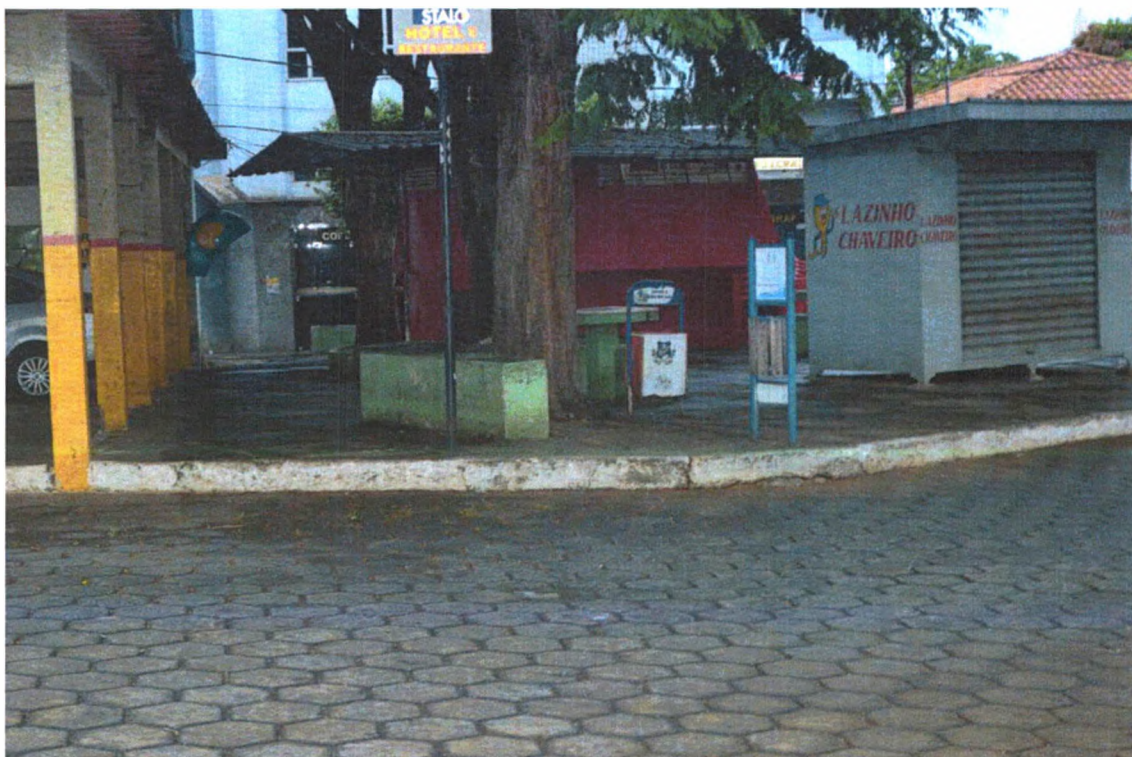

Ocupação de espaço público por comerciantes e taxistas (Praça de Furnas)

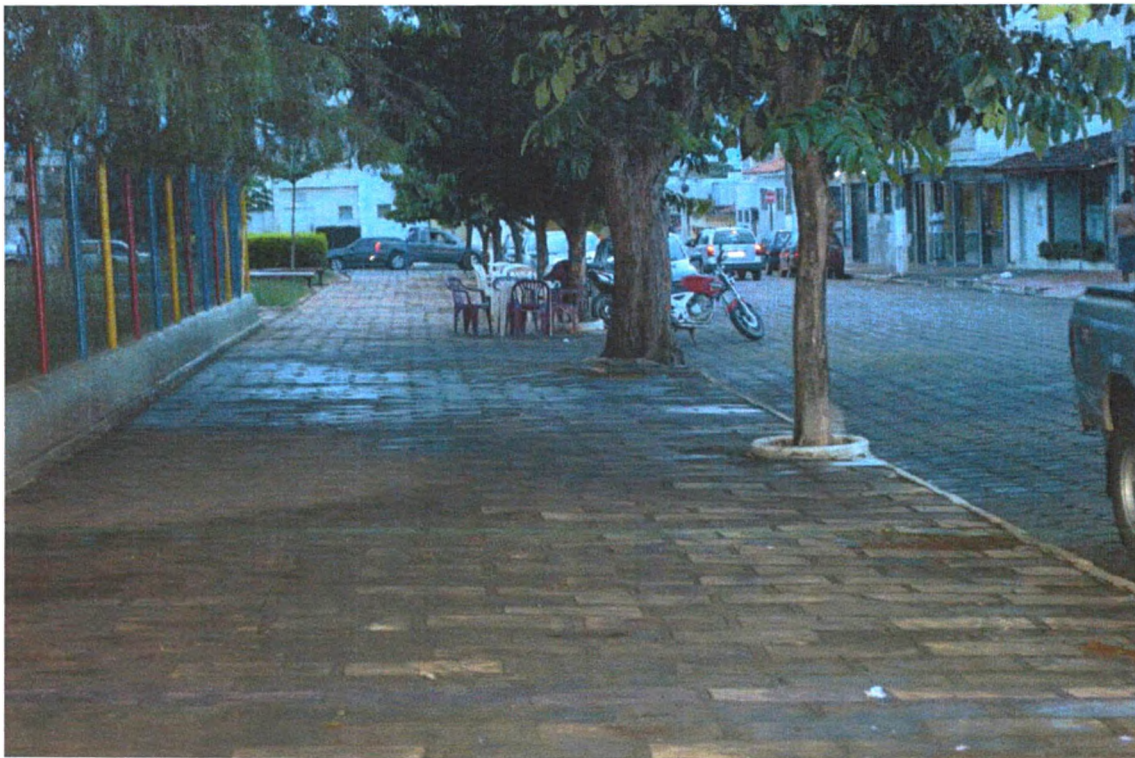

Ocupação de espaço público por estabelecimento comercial (Praça Guia Lopes)



Estabelecimento com entrada acessível fechada (Praça do Rosário)



Veículos estacionado em cima calçada, obstruindo a passagem de pedestres e rampas de acesso (Praça Guia Lopes)

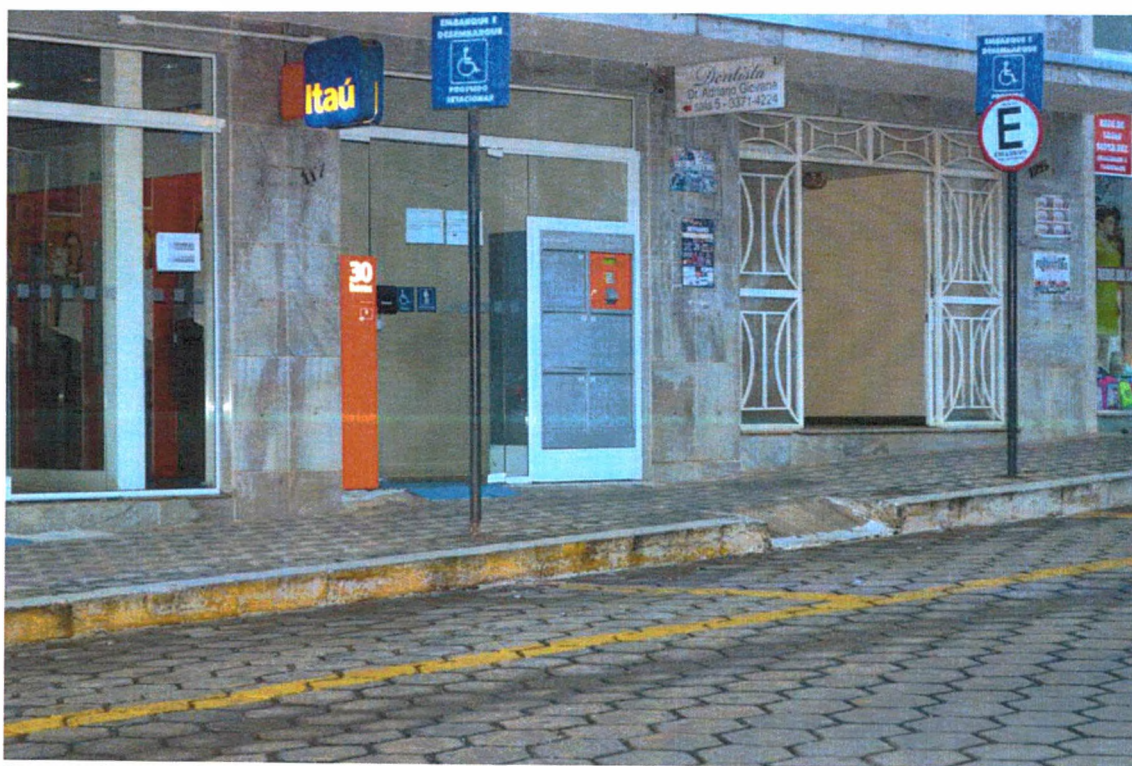

Rampa de estacionamento em local inadequado (Rua Benedito Valadares)



Calçada obstruída por construção obras, sem o devido desvio (Rua Getúlio Vargas)



Rampa para acesso veículo garagem comprometendo a calçada



Rampa para acesso veículo garagem comprometendo a calçada

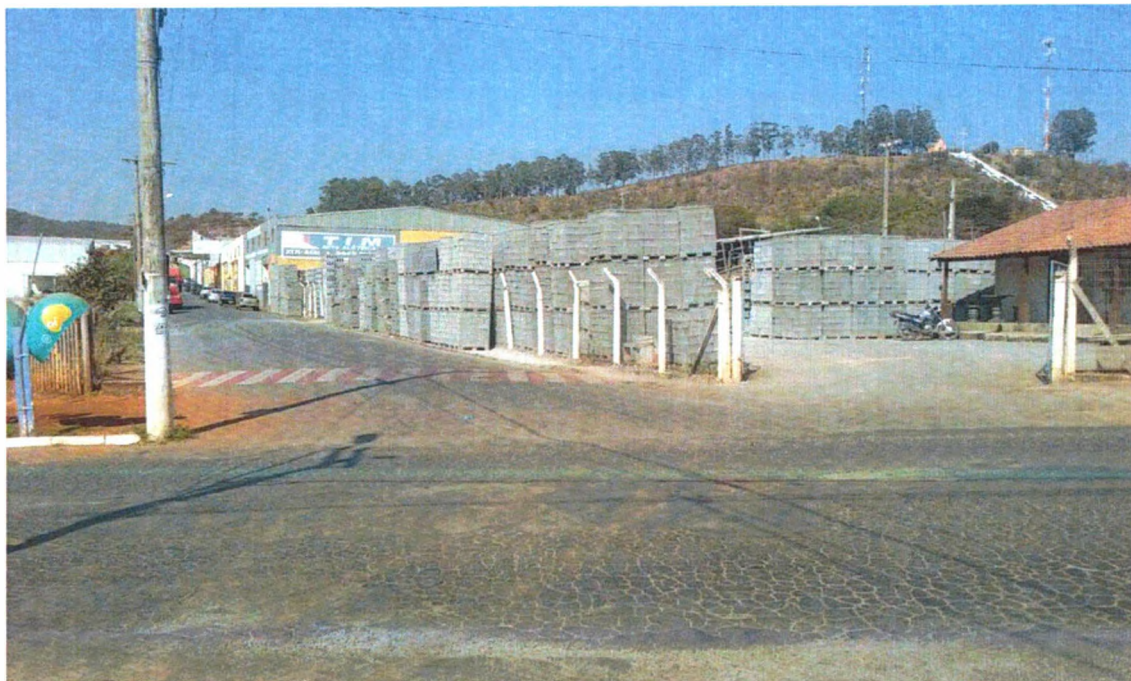

Estabelecimento comercial fazendo uso da calçada como depósito (Rua Tereza Hostalácio)



Rampa estabelecimento comercial comprometendo a calçada (Rua Getúlio Vargas)



Rampa elevatória em desconformidade com a normas da ABNT (Rua Getúlio Vargas)



Estabelecimento comercial fazendo uso de calçada como depósito (Rua João Peres)



Calçada sem manutenção, lixeiras e árvores comprometendo a circulação (Rua João Peres)



Paisagismo comprometendo a calçada (Rua Clodomiro Clovis Cunha)





CAAP – Centro de Apoio Psicológico, sem acessibilidade





Rodoviária totalmente sem acessibilidade