



PREFEITURA MUNICIPAL DE PIUMHI

Rua Padre Abel nº 332 – Centro – Tel.: (37) 3371-9200 / Fax: (37) 3371-9221
37925-000 – PIUMHI – MINAS GERAIS

OFÍCIO GAB n.184/2021

Piumhi, 11 de Junho de 2021.

Ao Excelentíssimo Senhor

Gilvan Antônio da Silva

Presidente da Comissão Parlamentar Inquérito

Nesta

Assunto: Complementação da Resposta ao Ofício
080/2021/SOL.COMISSÃO.CPI

Senhor Presidente,

Cumprimentando-o cordialmente, em complemento à documentação já encaminhada a esta Comissão Parlamentar de Inquérito, encaminhamos a documentação solicitada, esclarecendo com relação ao relatório de consumo médio do **veículo Corola Toyota (cód 213)** que houve um erro no sistema, de forma que consultada a empresa Memory esta apresentou os devidos esclarecimentos, os quais encaminhamos em anexo.

Certos de termos atendido ao que nos foi solicitado, colocamo-nos a disposição para maiores informações que entenderem necessárias.

Atenciosamente,

Dr. Paulo César Vaz
PREFEITO MUNICIPAL

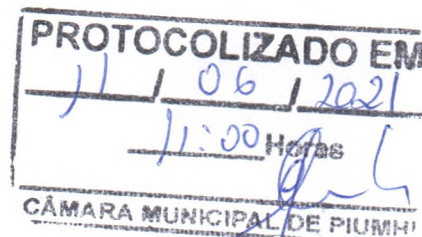



UF: MINAS GERAIS
MUNICÍPIO: PIUMHI

ENTIDADE: PREFEITURA MUNICIPAL

Consumo Médio

10 jun 2021 14:06

FOLHA: 1

Período Informado: 01/02/2017 a 30/09/2017

Equipamento		Utilização		Abastecimento			Período utilizado para o Cálculo	
Cód.	Descrição	Km Rodado	Consumo	Km/L	Valor Médio	Valor Total-(R\$)	Data Inicial	Data Final
0133	ONIBUS VW			2,97	2,7147		19/12/2016	26/10/2017

Sistema de Controle de Frotas

memory

Software para Gestão Pública Municipal

Consumo Médio

Período
Data inicial: 01/01/2021 Data final: 30/04/2021

Quebra por:
☒ Centro de Custo ☐ Tipos de Combustíveis ☐ Tipos de Veículos

Seleção
☒ Código ☐ Placa Ordenação
☒ Código ☐ Descrição ☐ Placa

Código: Inicial: Centro de C

000001-S

☒

000002-S

☐

000003-S

☐

000004-S

☐

000005-S

☐

000133-ONIBUS VW

☒

Selecionar Todos Equipamentos

Não existem registros para serem impressos.

OK

PREFEITURA MUNICIPAL DE PIUMHI

Usuário: LUCIMAR

Versão: 2.00.00.0647

2021

14:08

10/06/2021



UF: MINAS GERAIS
MUNICÍPIO: PIUMHI

ENTIDADE: PREFEITURA MUNICIPAL

Consumo Médio

Período Informado: 01/01/2017 a 30/09/2017

10 jun 2021 14:11

FOLHA: 1

Equipamento		Utilização		Abastecimento			Período utilizado para o Cálculo	
Cód.	Descrição	Km Rodado	Consumo	Km/L	Valor Médio	Valor Total-(R\$)	Data Inicial	Data Final
0050	KOMBI VW			114,08	3,7034		22/12/2016	06/10/2017



UF: MINAS GERAIS
MUNICÍPIO: PIUMHI

ENTIDADE: PREFEITURA MUNICIPAL

Consumo Médio

Período Informado: 01/01/2021 a 30/04/2021

10 jun 2021 14:10

FOLHA: 1

Equipamento		Utilização		Abastecimento			Período utilizado para o Cálculo	
Cód.	Descrição	Km Rodado	Consumo	Km/L	Valor Médio	Valor Total- (R\$)	Data Inicial	Data Final
0050	KOMBI VW			6,26	5,3306		08/01/2021	24/04/2021



UF: MINAS GERAIS

MUNICÍPIO: PIUMHI

ENTIDADE: PREFEITURA MUNICIPAL

10 Jun 2021 14:13

FOLHA: 1

Consumo Médio

Período Informado: 01/01/2017 a 30/10/2017

Equipamento		Utilização		Abastecimento			Período utilizado para o Cálculo	
Cód.	Descrição	Km Rodado	Consumo	Km/L	Valor Médio	Valor Total-(R\$)	Data Inicial	Data Final
0089	MOTO HONDA			31,29	3,6812		10/11/2016	15/11/2017



UF: MINAS GERAIS
MUNICÍPIO: PIUMHI

ENTIDADE: PREFEITURA MUNICIPAL

Consumo Médio

Período Informado: 01/06/2018 a 30/11/2018

10 jun 2021 14:14

FOLHA: 1

Equipamento		Utilização		Abastecimento			Período utilizado para o Cálculo	
Cód.	Descrição	Km Rodado	Consumo	Km/L	Valor Médio	Valor Total- (R\$)	Data Inicial	Data Final
0089	MOTO HONDA			36,42	4,7850		09/05/2018	14/01/2019



UF: MINAS GERAIS
MUNICÍPIO: PIUMHI

ENTIDADE: PREFEITURA MUNICIPAL

Consumo Médio

Período Informado: 01/01/2021 a 30/04/2021

10 jun 2021 14:14

FOLHA: 1

Equipamento		Utilização		Abastecimento			Período utilizado para o Cálculo	
Cód.	Descrição	Km Rodado	Consumo	Km/L	Valor Médio	Valor Total- (R\$)	Data Inicial	Data Final
0089	MOTO HONDA			45,03	5,7000		19/01/2021	17/04/2021



UF: MINAS GERAIS
MUNICÍPIO: PIUMHI

ENTIDADE: PREFEITURA MUNICIPAL

Consumo Médio

Período Informado: 01/01/2017 a 30/09/2017

10 jun 2021 16:41

FOLHA: 1

Equipamento		Utilização		Abastecimento			Período utilizado para o Cálculo	
Cód.	Descrição	Km Rodado	Consumo	Km/L	Valor Médio	Valor Total- (R\$)	Data Inicial	Data Final
0103	FIAT UNO			12,91	3,7126		16/12/2016	06/10/2017



UF: MINAS GERAIS
MUNICÍPIO: PIUMHI

ENTIDADE: PREFEITURA MUNICIPAL

Consumo Médio

Período Informado: 01/04/2018 a 30/04/2018

10 jun 2021 16:43

FOLHA: 1

Equipamento		Utilização		Abastecimento			Período utilizado para o Cálculo	
Cód.	Descrição	Km Rodado	Consumo	Km/L	Valor Médio	Valor Total- (R\$)	Data Inicial	Data Final
0103	FIAT UNO			11,58	3,9500		18/04/2018	16/05/2018



UF: MINAS GERAIS
MUNICÍPIO: PIUMHI

ENTIDADE: PREFEITURA MUNICIPAL

Consumo Médio

Período Informado: 01/05/2018 a 30/05/2018

10 jun 2021 16:44

FOLHA: 1

Equipamento		Utilização		Abastecimento			Período utilizado para o Cálculo	
Cód.	Descrição	Km Rodado	Consumo	Km/L	Valor Médio	Valor Total- (R\$)	Data Inicial	Data Final
0103	FIAT UNO			13,97	4,6800		16/05/2018	18/06/2018



UF: MINAS GERAIS
MUNICÍPIO: PIUMHI

ENTIDADE: PREFEITURA MUNICIPAL

Consumo Médio

Período Informado: 01/01/2021 a 30/04/2021

10 jun 2021 14:37

FOLHA: 1

Equipamento		Utilização		Abastecimento			Período utilizado para o Cálculo	
Cód.	Descrição	Km Rodado	Consumo	Km/L	Valor Médio	Valor Total- (R\$)	Data Inicial	Data Final
0103	FIAT UNO			8,44	5,2022		07/01/2021	27/04/2021



UF: MINAS GERAIS

MUNICÍPIO: PIUMHI

ENTIDADE: PREFEITURA MUNICIPAL

10 jun 2021 14:45

FOLHA: 1

Consumo Médio

Período Informado: 01/02/2017 a 30/10/2017

Equipamento		Utilização		Abastecimento			Período utilizado para o Cálculo	
Cód.	Descrição	Km Rodado	Consumo	Km/L	Valor Médio	Valor Total-(R\$)	Data Inicial	Data Final
0113	KOMBI V W			10,56	3,7787		06/02/2017	21/11/2017

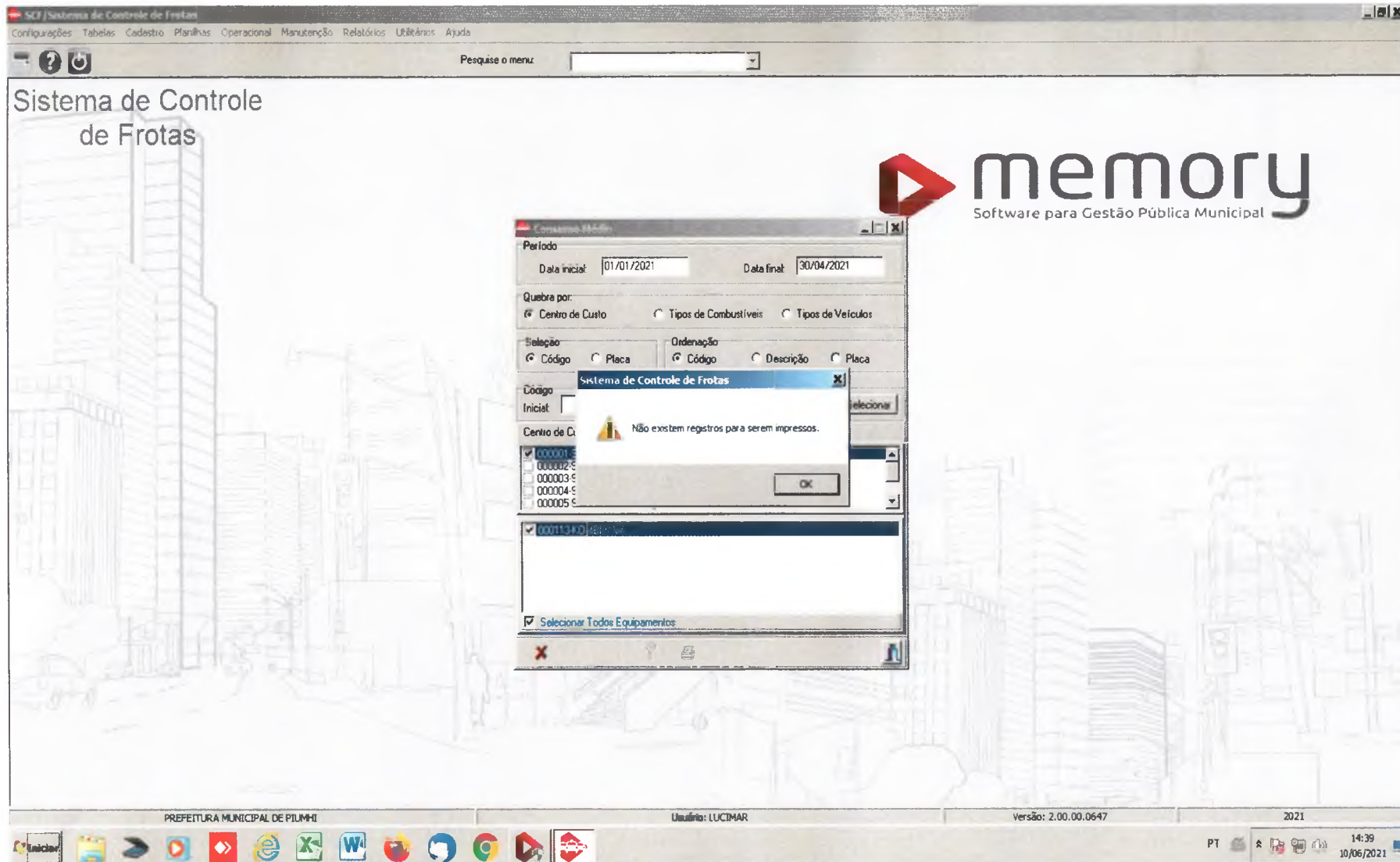



UF: MINAS GERAIS

MUNICÍPIO: PIUMHI

ENTIDADE: PREFEITURA MUNICIPAL

10 jun 2021 16:49

FOLHA: 1

Consumo Médio

Período Informado: 01/01/2017 a 30/10/2017

Equipamento		Utilização		Abastecimento			Período utilizado para o Cálculo	
Cód.	Descrição	Km Rodado	Consumo	Km/L	Valor Médio	Valor Total-(R\$)	Data Inicial	Data Final
0114	KOMBI VW	—	10,33	3,7870	—	19/12/2016	17/11/2017	

Sistema de Controle de Frotas



memory
Software para Gestão Pública Municipal



UF: MINAS GERAIS

MUNICÍPIO: PIUMHI

ENTIDADE: PREFEITURA MUNICIPAL

10 jun 2021 14:52

FOLHA: 1

Consumo Médio

Período Informado: 01/01/2017 a 30/10/2017

Equipamento		Utilização		Abastecimento			Período utilizado para o Cálculo	
Cód.	Descrição	Km Rodado	Consumo	Km/L	Valor Médio	Valor Total- (R\$)	Data Inicial	Data Final
0213	COROLA TOYOTA			13,50	3,7746		23/12/2016	20/11/2017



UF: MINAS GERAIS

MUNICÍPIO: PIUMHI

ENTIDADE: PREFEITURA MUNICIPAL

10 jun 2021 14:53

FOLHA: 1

Consumo Médio

Período Informado: 01/01/2018 a 30/11/2018

Equipamento		Utilização		Abastecimento			Período utilizado para o Cálculo	
Cód.	Descrição	Km Rodado	Consumo	Km/L	Valor Médio	Valor Total- (R\$)	Data Inicial	Data Final
0213	COROLA TOYOTA			9,44	4,5343		04/12/2017	06/02/2019



UF: MINAS GERAIS
MUNICÍPIO: PIUMHI

ENTIDADE: PREFEITURA MUNICIPAL

Consumo Médio

Período Informado: 01/01/2021 a 30/04/2021

10 jun 2021 14:50

FOLHA: 1

Equipamento		Utilização		Abastecimento			Período utilizado para o Cálculo	
Cód.	Descrição	Km Rodado	Consumo	Km/L	Valor Médio	Valor Total- (R\$)	Data Inicial	Data Final
0213	COROLA TOYOTA			172,19	5,3822		23/12/2020	04/05/2021

Assunto: Relatório Consumo Médio**De:** Cecília Rodrigues Fagundes Borges <cecilia.borges@memory.com.br>**Data:** 11/06/2021 09:45**Para:** "frotas@prefeiturapiumhi.mg.gov.br" <frotas@prefeiturapiumhi.mg.gov.br>

Bom dia!

Foi aberta a pré solicitação de número 167521 referente às informações abaixo:

Ao emitir o relatório de consumo médio do equipamento 213, as informações de km/L estão divergentes. Informamos o período de 01/01/2021 à 30/04/2021 e ao emitir o relatório ele traz informações do período de 23/12/2020 à 04/05/2021. O mesmo relatório de consumo médio de 01/01/2020 à 31/12/2020 já traz informações do km/L e datas correto. Segue prints em anexo.

Após abertura da pré solicitação é feita uma análise no banco de dados para descobrir a solução do problema.

Favor aguardar a solução, mas se desejar consultar o andamento da solicitação, basta ligar na Memory e informar o número da pré que será informado o status da mesma.
Atenciosamente.

Cecília Rodrigues Fagundes Borges

Técnico Suporte Cliente Júnior

(31) 2126-6388

memory.com.br - [Instagram](#) - [Facebook](#) - [Linkedin](#)

Memory Informatica

Veículo 213 - 2020 Piumhi.jpg

 UF: MINAS GERAIS MUNICÍPIO PIUMHI ENTIDADE: PREFEITURA MUNICIPAL		<div>Consumo Médio</div> <div>Período informado: 01/01/2020 a 31/12/2020</div>				11 Jun 2021 09:38 FOLHA 1		
Equipamento		Utilização		Abastecimento		Período utilizado para o Cálculo		
Cod.	Descrição	Nº Rodado	Consumo	Km/L	Valor Médio	Valor Total- (R\$)	Data Inicial	Data Final
0213	COROLA TOYOTA			12,98	4,5835		04/01/2020	23/12/2020

O mesmo veículo e traz as informações mais precisas e dentro do período selecionado.

Veículo 213 - Piumhi.jpg

 UF: MINAS GERAIS MUNICÍPIO PIUMHI ENTIDADE PREFEITURA MUNICIPAL		<div>Consumo Médio</div> <div>Período Informado: 01/01/2021 a 30/04/2021</div>				11 Jun 2021 09:26 FOLHA: 1		
Equipamento		Utilização		Abastecimento		Período utilizado para o Cálculo		
Cod.	Descrição	Km Rodado	Consumo	Km/L	Valor Médio	Valor Total (R\$)	Data Inicial	Data Final
0218	CAROL A TONZE			172,19	5,3822		23/12/2020	04/05/2021

0213 CIPOLA TONTO

O valor do Km/L não está puxando correto.
 o período informado é um e o período utilizado para o resultado do km está puxando do exercício anterior
 e a data final posterior ao período informado também.

Anexos:

abastecimento veículo 213.pdf	89,6KB
Veículo 213 - 2020 Piumhi.jpg	41,4KB
Veículo 213 - Piumhi.jpg	49,2KB



UF: MINAS GERAIS
MUNICÍPIO: PIUMHI

ENTIDADE: PREFEITURA MUNICIPAL

Consumo Médio

Período Informado: 01/01/2017 a 30/12/2017

10 jun 2021 14:54

FOLHA: 1

Equipamento		Utilização		Abastecimento			Período utilizado para o Cálculo	
Cód.	Descrição	Km Rodado	Consumo	Km/L	Valor Médio	Valor Total- (R\$)	Data Inicial	Data Final
0221	GOL VW			6,93	3,7767		29/11/2016	04/12/2017



UF: MINAS GERAIS
MUNICÍPIO: PIUMHI

ENTIDADE: PREFEITURA MUNICIPAL

10 jun 2021 14:55

FOLHA: 1

Consumo Médio

Período Informado: 01/05/2018 a 30/11/2018

Equipamento		Utilização		Abastecimento			Período utilizado para o Cálculo	
Cód.	Descrição	Km Rodado	Consumo	Km/L	Valor Médio	Valor Total- (R\$)	Data Inicial	Data Final
0221	GOL VW			6,03	4,6304		23/04/2018	12/11/2018



UF: MINAS GERAIS
MUNICÍPIO: PIUMHI

ENTIDADE: PREFEITURA MUNICIPAL

Consumo Médio

Período Informado: 01/01/2021 a 30/04/2021

10 jun 2021 14:56

FOLHA: 1

Equipamento		Utilização		Abastecimento			Período utilizado para o Cálculo	
Cód.	Descrição	Km Rodado	Consumo	Km/L	Valor Médio	Valor Total- (R\$)	Data Inicial	Data Final
0221	GOL VW			8,40	5,4624		11/01/2021	09/05/2021



UF: MINAS GERAIS
MUNICÍPIO: PIUMHI

ENTIDADE: PREFEITURA MUNICIPAL

10 jun 2021 14:59

FOLHA: 1

Consumo Médio

Período Informado: 01/02/2017 a 30/10/2017

Equipamento		Utilização		Abastecimento			Período utilizado para o Cálculo	
Cód.	Descrição	Km Rodado	Consumo	Km/L	Valor Médio	Valor Total- (R\$)	Data Inicial	Data Final
0012	ÔNIBUS VW			1,85	2,8653		19/12/2016	07/11/2017



UF: MINAS GERAIS
MUNICÍPIO: PIUMHI

ENTIDADE: PREFEITURA MUNICIPAL

Consumo Médio

Período Informado: 01/02/2018 a 30/08/2018

10 jun 2021 14:59

FOLHA: 1

Equipamento		Utilização		Abastecimento			Período utilizado para o Cálculo	
Cód.	Descrição	Km Rodado	Consumo	Km/L	Valor Médio	Valor Total- (R\$)	Data Inicial	Data Final
0012	ÔNIBUS VW	—		1,99	3,5741	—	06/12/2017	24/09/2018

Sistema de Controle de Frotas

memory

Software para Gestão Pública Municipal

Consumo Médio

Período

Data inicial

01/01/2021

Data final

30/04/2021

Quebra por

☒ Centro de Custo

☐ Tipos de Combustíveis

☐ Tipos de Veículos

Seleção

☒ Código

☐ Placa

☒ Ordenação

☐ Descrição

☐ Placa

Código

000001

000002

000003

000004

000005

Centro de C

Não existem registros para serem impressos.

OK

000012 ÔNIBUS VAN

☒ Selecionar Todos Equipamentos

PREFEITURA MUNICIPAL DE PIRAMITINGA

Usuário: LUCIMAR

Versão: 2.00.00.0647

2021

Trickstar

14:57

10/06/2021



UF: MINAS GERAIS
MUNICÍPIO: PIUMHI

ENTIDADE: PREFEITURA MUNICIPAL

Consumo Médio

Período Informado: 01/01/2017 a 30/10/2017

10 jun 2021 15:00

FOLHA: 1

Equipamento		Utilização		Abastecimento			Período utilizado para o Cálculo	
Cód.	Descrição	Km Rodado	Consumo	Km/L	Valor Médio	Valor Total- (R\$)	Data Inicial	Data Final
0195	ONIBUS			3,63	2,9115		30/01/2017	10/11/2017



UF: MINAS GERAIS
MUNICÍPIO: PIUMHI

ENTIDADE: PREFEITURA MUNICIPAL

Consumo Médio

Período Informado: 01/01/2018 a 30/04/2018

10 jun 2021 15:01

FOLHA: 1

Equipamento		Utilização		Abastecimento			Período utilizado para o Cálculo	
Cód.	Descrição	Km Rodado	Consumo	Km/L	Valor Médio	Valor Total- (R\$)	Data Inicial	Data Final
0195	ONIBUS			2,49	3,3612		06/12/2017	14/05/2018



UF: MINAS GERAIS
MUNICÍPIO: PIUMHI

ENTIDADE: PREFEITURA MUNICIPAL

Consumo Médio

Período Informado: 01/12/2018 a 30/12/2018

10 jun 2021 16:52

FOLHA: 1

Equipamento		Utilização		Abastecimento			Período utilizado para o Cálculo	
Cód.	Descrição	Km Rodado	Consumo	Km/L	Valor Médio	Valor Total- (R\$)	Data Inicial	Data Final
0195	ONIBUS	—		3,96	3,6800	—	18/12/2018	01/02/2019



UF: MINAS GERAIS
MUNICÍPIO: PIUMHI

ENTIDADE: PREFEITURA MUNICIPAL

10 jun 2021 15:02

FOLHA: 1

Consumo Médio

Período Informado: 01/01/2021 a 30/04/2021

Equipamento		Utilização		Abastecimento			Período utilizado para o Cálculo	
Cód.	Descrição	Km Rodado	Consumo	Km/L	Valor Médio	Valor Total- (R\$)	Data Inicial	Data Final
0195	ONIBUS			7,56	4,2700		26/02/2021	26/04/2021



UF: MINAS GERAIS

MUNICÍPIO: PIUMHI

ENTIDADE: PREFEITURA MUNICIPAL

10 jun 2021 15:05

FOLHA: 1

Consumo Médio

Período Informado: 01/02/2017 a 30/12/2017

Equipamento		Utilização		Abastecimento			Período utilizado para o Cálculo	
Cód.	Descrição	Km Rodado	Consumo	Km/L	Valor Médio	Valor Total- (R\$)	Data Inicial	Data Final
0197	ONIBUS			4,21	2,9322		19/12/2016	06/12/2017



UF: MINAS GERAIS
MUNICÍPIO: PIUMHI

ENTIDADE: PREFEITURA MUNICIPAL

Consumo Médio

Período Informado: 01/01/2018 a 30/05/2018

10 jun 2021 15:06

FOLHA: 1

Equipamento		Utilização		Abastecimento			Período utilizado para o Cálculo	
Cód.	Descrição	Km Rodado	Consumo	Km/L	Valor Médio	Valor Total- (R\$)	Data Inicial	Data Final
0197	ONIBUS			1,68	3,4381		06/12/2017	21/06/2018

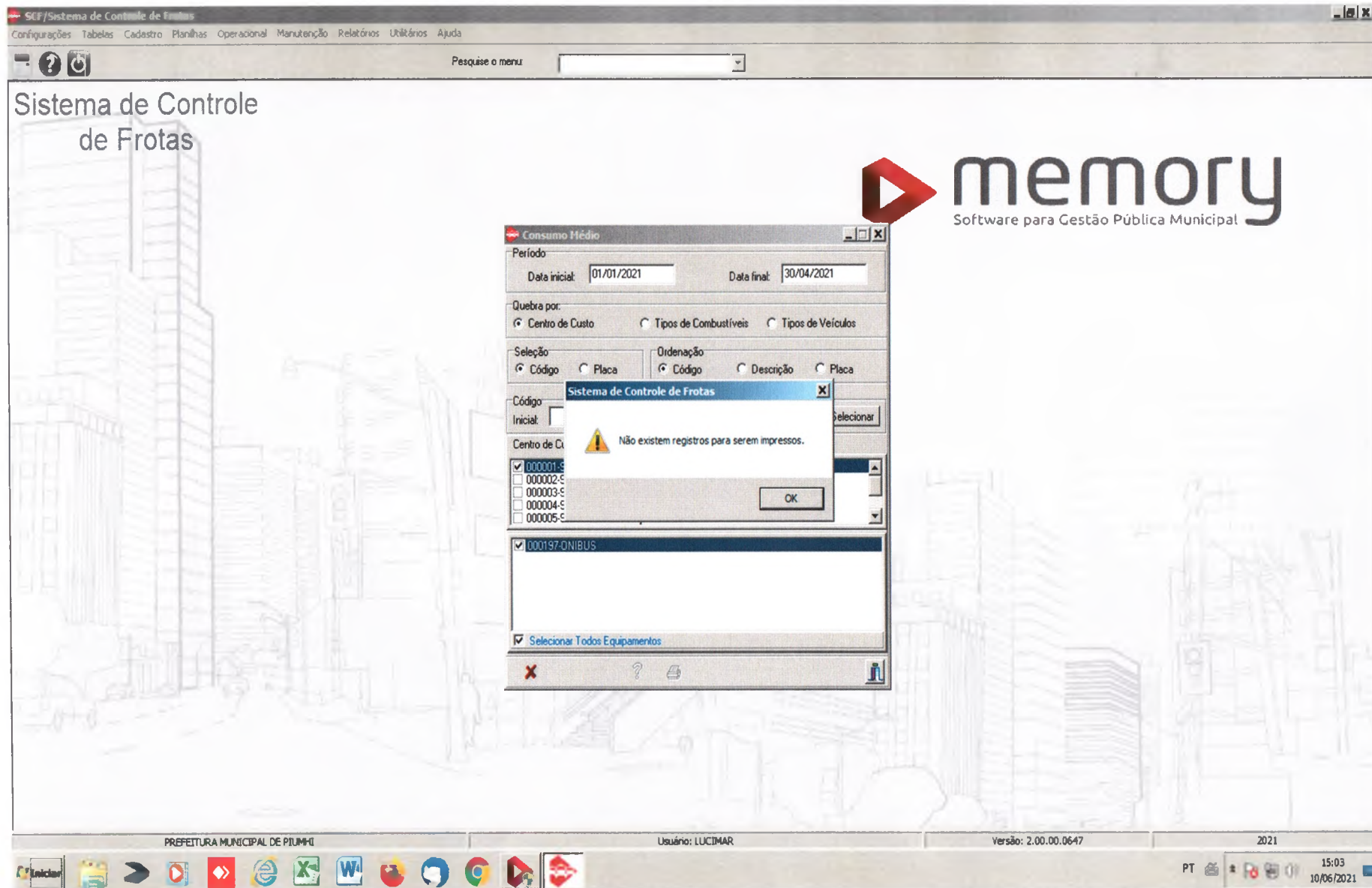



UF: MINAS GERAIS
MUNICÍPIO: PIUMHI
ENTIDADE: PREFEITURA MUNICIPAL

Consumo Médio

Período Informado: 01/01/2017 a 30/07/2017

10 jun 2021 15:07

FOLHA: 1

Equipamento		Utilização		Abastecimento			Período utilizado para o Cálculo	
Cód.	Descrição	Km Rodado	Consumo	Km/L	Valor Médio	Valor Total- (R\$)	Data Inicial	Data Final
0203	CAMINHÃO IVECO DALLY			4,51	2,7439		25/12/2016	21/07/2017



UF: MINAS GERAIS
MUNICÍPIO: PIUMHI

ENTIDADE: PREFEITURA MUNICIPAL

Consumo Médio

Período Informado: 01/01/2017 a 30/11/2017

10 jun 2021 15:10

FOLHA: 1

Equipamento		Utilização		Abastecimento			Período utilizado para o Cálculo	
Cód.	Descrição	Km Rodado	Consumo	Km/L	Valor Médio	Valor Total- (R\$)	Data Inicial	Data Final
0210	CAMINHÃO BASCULANTE			3,82	2,8912		26/12/2016	26/01/2018



UF: MINAS GERAIS
MUNICÍPIO: PIUMHI

ENTIDADE: PREFEITURA MUNICIPAL

Consumo Médio

Período Informado: 01/05/2018 a 30/05/2018

10 jun 2021 15:11

FOLHA: 1

Equipamento		Utilização		Abastecimento			Período utilizado para o Cálculo	
Cód.	Descrição	Km Rodado	Consumo	Km/L	Valor Médio	Valor Total- (R\$)	Data Inicial	Data Final
0210	CAMINHÃO BASCULANTE			2,74	3,5642		20/04/2018	23/06/2018



UF: MINAS GERAIS
MUNICÍPIO: PIUMHI

ENTIDADE: PREFEITURA MUNICIPAL

Consumo Médio

Periodo Informado: 01/01/2021 a 30/04/2021

10 jun 2021 15:12

FOLHA: 1

Equipamento		Utilização		Abastecimento			Periodo utilizado para o Cálculo	
Cód.	Descrição	Km Rodado	Consumo	Km/L	Valor Médio	Valor Total- (R\$)	Data Inicial	Data Final
0210	CAMINHÃO BASCULANTE			4,44	4,0068		22/12/2020	04/05/2021



UF: MINAS GERAIS
MUNICÍPIO: PIUMHI

ENTIDADE: PREFEITURA MUNICIPAL

10 jun 2021 15:19

FOLHA: 1

Consumo Médio

Período Informado: 01/02/2017 a 30/11/2017

Equipamento		Utilização		Abastecimento			Período utilizado para o Cálculo	
Cód.	Descrição	Km Rodado	Consumo	Km/L	Valor Médio	Valor Total- (R\$)	Data Inicial	Data Final
0003	ÔNIBUS MERCEDES BENZ			1,96	2,7558		06/12/2016	16/02/2018



UF: MINAS GERAIS
MUNICÍPIO: PIUMHI

ENTIDADE: PREFEITURA MUNICIPAL

Consumo Médio

Período Informado: 01/02/2018 a 30/08/2018

10 jun 2021 15:20

FOLHA: 1

Equipamento		Utilização		Abastecimento			Período utilizado para o Cálculo	
Cód.	Descrição	Km Rodado	Consumo	Km/L	Valor Médio	Valor Total- (R\$)	Data Inicial	Data Final
0003	ÔNIBUS MERCEDES BENZ			1,53	3,3922		16/11/2017	19/09/2018



UF: MINAS GERAIS
MUNICÍPIO: PIUMHI

ENTIDADE: PREFEITURA MUNICIPAL

Consumo Médio

Período Informado: 01/01/2021 a 30/04/2021

10 jun 2021 15:13

FOLHA: 1

Equipamento		Utilização		Abastecimento			Período utilizado para o Cálculo	
Cód.	Descrição	Km Rodado	Consumo	Km/L	Valor Médio	Valor Total- (R\$)	Data Inicial	Data Final
0003	ÔNIBUS MERCEDES BENZ			,02	4,2700		06/03/2020	30/04/2021



UF: MINAS GERAIS
MUNICÍPIO: PIUMHI

ENTIDADE: PREFEITURA MUNICIPAL

Consumo Médio

Período Informado: 01/02/2017 a 30/10/2017

10 jun 2021 15:23

FOLHA: 1

Equipamento		Utilização		Abastecimento			Período utilizado para o Cálculo	
Cód.	Descrição	Km Rodado	Consumo	Km/L	Valor Médio	Valor Total- (R\$)	Data Inicial	Data Final
0010	ÔNIBUS MERCEDEZ BENZ			4,03	2,7468		07/12/2016	21/11/2017



UF: MINAS GERAIS

MUNICÍPIO: PIUMHI

ENTIDADE: PREFEITURA MUNICIPAL

10 jun 2021 16:56

FOLHA: 1

Consumo Médio

Período Informado: 01/02/2018 a 30/07/2018

Equipamento		Utilização		Abastecimento			Período utilizado para o Cálculo	
Cód.	Descrição	Km Rodado	Consumo	Km/L	Valor Médio	Valor Total- (R\$)	Data Inicial	Data Final
0010	ÔNIBUS MERCEDEZ BENZ			2,33	3,2999		21/11/2017	17/08/2018

Sistema de Controle de Frotas

memory

Software para Gestão Pública Municipal

Consumo Médio

Período

Data inicial: 01/01/2021

Data final: 30/04/2021

Quebra por:

☒ Centro de Custo

☐ Tipos de Combustíveis

☐ Tipos de Veículos

Seleção

☒ Código

☐ Placa

Ordenação

☒ Código

☐ Descrição

☐ Placa

Código

Inicial:

Centro de C

☒ 000001-S

☐ 000002-S

☐ 000003-S

☐ 000004-S

☐ 000005-S

Selecionar

Sistema de Controle de Frotas

Não existem registros para serem impressos.

OK

☒ 000010-ÔNIBUS MERCEDEZ BENZ

☒ Selecionar Todos Equipamentos

PREFEITURA MUNICIPAL DE PILUNHI

Usuário: LUCIMAR

Versão: 2.00.00.0647

2021

15:26

10/06/2021



UF: MINAS GERAIS
MUNICÍPIO: PIUMHI

ENTIDADE: PREFEITURA MUNICIPAL

Consumo Médio

10 jun 2021 15:29

FOLHA: 1

Período Informado: 01/02/2017 a 30/10/2017

Equipamento		Utilização		Abastecimento			Período utilizado para o Cálculo	
Cód.	Descrição	Km Rodado	Consumo	Km/L	Valor Médio	Valor Total- (R\$)	Data Inicial	Data Final
0014	ÔNIBUS VW			3,29	2,7491		15/12/2016	24/11/2017



UF: MINAS GERAIS
MUNICÍPIO: PIUMHI

ENTIDADE: PREFEITURA MUNICIPAL

Consumo Médio

Período Informado: 01/03/2018 a 30/11/2018

10 jun 2021 16:00

FOLHA: 1

Equipamento		Utilização		Abastecimento			Período utilizado para o Cálculo	
Cód.	Descrição	Km Rodado	Consumo	Km/L	Valor Médio	Valor Total- (R\$)	Data Inicial	Data Final
0014	ÔNIBUS VW			1,85	3,3960		09/03/2018	15/03/2019

Sistema de Controle de Frotas

Configurações

Tabelas

Cadastro

Planilhas

Operacional

Manutenção

Relatórios

Utilitários

Ajuda

Pesquise o menu:

Sistema de Controle de Frotas

Consumo Médio

Período

Data inicial: 01/01/2021

Data final: 30/04/2021

Quebra por:

☒ Centro de Custo

☐ Tipos de Combustíveis

☐ Tipos de Veículos

Seleção

☒ Código

☐ Placa

Ordenação

☒ Código

☐ Descrição

☐ Placa

Código

Inicial:

Centro de C

000001-E

000002-E

000003-E

000004-E

000005-E

000014-ON-E

Selecionar Todos Equipamentos

Não existem registros para serem impressos.

OK

elecionar

PREFEITURA MUNICIPAL DE PIUMHI

Usuário: LUCIMAR

Versão: 2.00.00.0647

2021

PT

15:27

10/06/2021



memory

Software para Gestão Pública Municipal



UF: MINAS GERAIS
MUNICÍPIO: PIUMHI

ENTIDADE: PREFEITURA MUNICIPAL

10 jun 2021 16:03

FOLHA: 1

Consumo Médio

Período Informado: 01/02/2017 a 30/10/2017

Equipamento		Utilização		Abastecimento			Período utilizado para o Cálculo	
Cód.	Descrição	Km Rodado	Consumo	Km/L	Valor Médio	Valor Total- (R\$)	Data Inicial	Data Final
0015	ÔNIBUS VW			2,47	2,7409		20/12/2016	24/11/2017



UF: MINAS GERAIS
MUNICÍPIO: PIUMHI

ENTIDADE: PREFEITURA MUNICIPAL

10 jun 2021 16:59

FOLHA: 1

Consumo Médio

Período Informado: 01/02/2018 a 28/02/2018

Equipamento		Utilização		Abastecimento			Período utilizado para o Cálculo	
Cód.	Descrição	Km Rodado	Consumo	Km/L	Valor Médio	Valor Total- (R\$)	Data Inicial	Data Final
0015	ÔNIBUS VW			1,23	2,9652		24/11/2017	12/03/2018



UF: MINAS GERAIS
MUNICÍPIO: PIUMHI

ENTIDADE: PREFEITURA MUNICIPAL

Consumo Médio

Período Informado: 01/03/2018 a 30/03/2018

10 jun 2021 17:00

FOLHA: 1

Equipamento		Utilização		Abastecimento			Período utilizado para o Cálculo	
Cód.	Descrição	Km Rodado	Consumo	Km/L	Valor Médio	Valor Total - (R\$)	Data Inicial	Data Final
0015	ÔNIBUS VW			2,51	3,0000		12/03/2018	20/04/2018

Sistema de Controle de Frotas

Configurações Tabelas Cadastro Planilhas Operacional Manutenção Relatórios Utilitários Ajuda

Pesquise o menu:

Sistema de Controle de Frotas

memory

Software para Gestão Pública Municipal

Consumo Médio

Período

Data inicial01/01/2021Data final30/04/2021

Quebra por

☒ Centro de Custo☐ Tipos de Combustíveis☐ Tipos de Veículos

Seleção

☒ Código☐ Placa

Ordenação

☒ Código☐ Descrição☐ Placa

Código

Inicial

Centro de C

Não existem registros para serem impressos.

000001

000002

000003

000004

000005

Selecionar

000015-ONIL-35 Mw

Selecionar Todos Equipamentos

PREFEITURA MUNICIPAL DE PIUMHI

Usuário: LUCIMAR

Versão: 2.00.00.0647

2021

16:04

10/06/2021



UF: MINAS GERAIS
MUNICÍPIO: PIUMHI

ENTIDADE: PREFEITURA MUNICIPAL

Consumo Médio

Período Informado: 01/02/2017 a 30/10/2017

10 jun 2021 17:03

FOLHA: 1

Equipamento		Utilização		Abastecimento			Período utilizado para o Cálculo	
Cód.	Descrição	Km Rodado	Consumo	Km/L	Valor Médio	Valor Total- (R\$)	Data Inicial	Data Final
0028	ÔNIBUS			3,56	2,7309		06/02/2017	04/01/2018



UF: MINAS GERAIS
MUNICÍPIO: PIUMHI

ENTIDADE: PREFEITURA MUNICIPAL

Consumo Médio

Período Informado: 01/03/2018 a 30/10/2018

10 jun 2021 16:07

FOLHA: 1

Equipamento		Utilização		Abastecimento			Período utilizado para o Cálculo	
Cód.	Descrição	Km Rodado	Consumo	Km/L	Valor Médio	Valor Total-(R\$)	Data Inicial	Data Final
0028	ÔNIBUS			4,61	3,5059		12/03/2018	22/11/2018



UF: MINAS GERAIS
MUNICÍPIO: PIUMHI

ENTIDADE: PREFEITURA MUNICIPAL

Consumo Médio

Período Informado: 01/01/2021 a 30/04/2021

10 jun 2021 16:05

FOLHA: 1

Equipamento		Utilização		Abastecimento			Período utilizado para o Cálculo	
Cód.	Descrição	Km Rodado	Consumo	Km/L	Valor Médio	Valor Total- (R\$)	Data Inicial	Data Final
0028	ÔNIBUS			67,35	4,0791		14/12/2020	28/04/2021



UF: MINAS GERAIS
MUNICÍPIO: PIUMHI

ENTIDADE: PREFEITURA MUNICIPAL

Consumo Médio

Período Informado: 01/02/2017 a 30/10/2017

10 jun 2021 16:08

FOLHA: 1

Equipamento		Utilização		Abastecimento			Período utilizado para o Cálculo	
Cód.	Descrição	Km Rodado	Consumo	Km/L	Valor Médio	Valor Total- (R\$)	Data Inicial	Data Final
0035	ONIBUS			4,74	2,7240		16/12/2016	26/02/2018



UF: MINAS GERAIS
MUNICÍPIO: PIUMHI

ENTIDADE: PREFEITURA MUNICIPAL

Consumo Médio

Período Informado: 01/04/2018 a 30/08/2018

10 jun 2021 16:09

FOLHA: 1

Equipamento		Utilização		Abastecimento			Período utilizado para o Cálculo	
Cód.	Descrição	Km Rodado	Consumo	Km/L	Valor Médio	Valor Total- (R\$)	Data Inicial	Data Final
0035	ONIBUS			2,70	3,5802		26/04/2018	27/09/2018



UF: MINAS GERAIS
MUNICÍPIO: PIUMHI

ENTIDADE: PREFEITURA MUNICIPAL

Consumo Médio

Período Informado: 01/01/2021 a 30/04/2021

10 jun 2021 16:10

FOLHA: 1

Equipamento		Utilização		Abastecimento			Período utilizado para o Cálculo	
Cód.	Descrição	Km Rodado	Consumo	Km/L	Valor Médio	Valor Total- (R\$)	Data Inicial	Data Final
0035	ONIBUS			6,32	4,3600		15/03/2021	26/04/2021



UF: MINAS GERAIS
MUNICÍPIO: PIUMHI

ENTIDADE: PREFEITURA MUNICIPAL

Consumo Médio

10 jun 2021 16:13

FOLHA: 1

Período Informado: 01/01/2017 a 30/11/2017

Equipamento		Utilização		Abastecimento			Período utilizado para o Cálculo	
Cód.	Descrição	Km Rodado	Consumo	Km/L	Valor Médio	Valor Total- (R\$)	Data Inicial	Data Final
0046	CAMINHÃO			27,66	2,7545		21/12/2016	26/01/2018



UF: MINAS GERAIS
MUNICÍPIO: PIUMHI

ENTIDADE: PREFEITURA MUNICIPAL

10 jun 2021 16:13

FOLHA: 1

Consumo Médio

Período Informado: 01/01/2018 a 30/10/2018

Equipamento		Utilização		Abastecimento			Período utilizado para o Cálculo	
Cód.	Descrição	Km Rodado	Consumo	Km/L	Valor Médio	Valor Total- (R\$)	Data Inicial	Data Final
0046	CAMINHÃO			1,15	3,4249		24/11/2017	19/11/2018



UF: MINAS GERAIS
MUNICÍPIO: PIUMHI

ENTIDADE: PREFEITURA MUNICIPAL

Consumo Médio

10 jun 2021 16:11

FOLHA: 1

Período Informado: 01/01/2021 a 30/04/2021

Equipamento		Utilização		Abastecimento			Período utilizado para o Cálculo	
Cód.	Descrição	Km Rodado	Consumo	Km/L	Valor Médio	Valor Total- (R\$)	Data Inicial	Data Final
0046	CAMINHÃO			3,01	4,1953		12/01/2021	03/05/2021



UF: MINAS GERAIS
MUNICÍPIO: PIUMHI

ENTIDADE: PREFEITURA MUNICIPAL

Consumo Médio

Período Informado: 01/02/2017 a 30/10/2017

10 jun 2021 16:14

FOLHA: 1

Equipamento		Utilização		Abastecimento			Período utilizado para o Cálculo	
Cód.	Descrição	Km Rodado	Consumo	Km/L	Valor Médio	Valor Total-(R\$)	Data Inicial	Data Final
0061	CAMINHÃO MERCEDES BENZ			4,68	2,7630		20/01/2017	10/01/2018



UF: MINAS GERAIS
MUNICÍPIO: PIUMHI

ENTIDADE: PREFEITURA MUNICIPAL

Consumo Médio

Período Informado: 01/06/2018 a 30/06/2018

10 jun 2021 17:06

FOLHA: 1

Equipamento		Utilização		Abastecimento			Período utilizado para o Cálculo	
Cód.	Descrição	Km Rodado	Consumo	Km/L	Valor Médio	Valor Total-(R\$)	Data Inicial	Data Final
0061	CAMINHÃO MERCEDES BENZ			,75	3,7500		17/04/2018	01/08/2018



UF: MINAS GERAIS
MUNICÍPIO: PIUMHI

ENTIDADE: PREFEITURA MUNICIPAL

Consumo Médio

Período Informado: 01/08/2018 a 30/08/2018

10 jun 2021 17:07

FOLHA: 1

Equipamento		Utilização		Abastecimento			Período utilizado para o Cálculo	
Cód.	Descrição	Km Rodado	Consumo	Km/L	Valor Médio	Valor Total- (R\$)	Data Inicial	Data Final
0061	CAMINHÃO MERCEDES BENZ			4,92	3,7500		21/06/2018	11/10/2018



UF: MINAS GERAIS
MUNICÍPIO: PIUMHI

ENTIDADE: PREFEITURA MUNICIPAL

Consumo Médio

Período Informado: 01/01/2021 a 30/04/2021

10 jun 2021 16:16

FOLHA: 1

Equipamento		Utilização		Abastecimento			Período utilizado para o Cálculo	
Cód.	Descrição	Km Rodado	Consumo	Km/L	Valor Médio	Valor Total- (R\$)	Data Inicial	Data Final
0061	CAMINHÃO MERCEDES BENZ			49,57	4,2929		26/11/2020	21/05/2021



UF: MINAS GERAIS
MUNICÍPIO: PIUMHI

ENTIDADE: PREFEITURA MUNICIPAL

Consumo Médio

10 jun 2021 16:18

FOLHA: 1

Período Informado: 01/01/2017 a 30/10/2017

Equipamento		Utilização		Abastecimento			Período utilizado para o Cálculo	
Cód.	Descrição	Km Rodado	Consumo	Km/L	Valor Médio	Valor Total- (R\$)	Data Inicial	Data Final
0126	CAMINHÃO IVECO			3,47	2,7323		23/12/2016	24/11/2017



UF: MINAS GERAIS

MUNICÍPIO: PIUMHI

ENTIDADE: PREFEITURA MUNICIPAL

10 jun 2021 16:18

FOLHA: 1

Consumo Médio

Período Informado: 01/01/2018 a 30/12/2018

Equipamento		Utilização		Abastecimento			Período utilizado para o Cálculo	
Cód.	Descrição	Km Rodado	Consumo	Km/L	Valor Médio	Valor Total- (R\$)	Data Inicial	Data Final
0126	CAMINHÃO IVECO			5,01	3,5147		24/11/2017	29/01/2019



UF: MINAS GERAIS
MUNICÍPIO: PIUMHI

ENTIDADE: PREFEITURA MUNICIPAL

Consumo Médio

Período Informado: 01/01/2021 a 30/04/2021

10 jun 2021 16:16

FOLHA: 1

Equipamento		Utilização		Abastecimento			Período utilizado para o Cálculo	
Cód.	Descrição	Km Rodado	Consumo	Km/L	Valor Médio	Valor Total- (R\$)	Data Inicial	Data Final
0126	CAMINHÃO IVECO			2,00	4,0567		12/01/2021	12/04/2021



UF: MINAS GERAIS
MUNICÍPIO: PIUMHI

ENTIDADE: PREFEITURA MUNICIPAL

Consumo Médio

Período Informado: 01/02/2017 a 28/02/2017

10 Jun 2021 17:10

FOLHA: 1

Equipamento		Utilização		Abastecimento			Período utilizado para o Cálculo	
Cód.	Descrição	Km Rodado	Consumo	Km/L	Valor Médio	Valor Total- (R\$)	Data Inicial	Data Final
0036	GOL 1.0			8,24	3,9700		10/02/2017	23/03/2017



UF: MINAS GERAIS
MUNICÍPIO: PIUMHI

ENTIDADE: PREFEITURA MUNICIPAL

Consumo Médio

Período Informado: 01/03/2017 a 30/03/2017

10 jun 2021 17:10

FOLHA: 1

Equipamento		Utilização		Abastecimento			Período utilizado para o Cálculo	
Cód.	Descrição	Km Rodado	Consumo	Km/L	Valor Médio	Valor Total- (R\$)	Data Inicial	Data Final
0036	GOL 1.0			17,39	3,9700		23/03/2017	13/04/2017



UF: MINAS GERAIS
MUNICÍPIO: PIUMHI

ENTIDADE: PREFEITURA MUNICIPAL

10 jun 2021 16:23

FOLHA: 1

Consumo Médio

Período Informado: 01/01/2018 a 30/11/2018

Equipamento		Utilização		Abastecimento			Período utilizado para o Cálculo	
Cód.	Descrição	Km Rodado	Consumo	Km/L	Valor Médio	Valor Total- (R\$)	Data Inicial	Data Final
0036	GOL 1.0			10,05	4,6127		30/10/2017	22/01/2019



UF: MINAS GERAIS
MUNICÍPIO: PIUMHI

ENTIDADE: PREFEITURA MUNICIPAL

Consumo Médio

10 jun 2021 16:24

FOLHA: 1

Período Informado: 01/01/2021 a 30/04/2021

Equipamento		Utilização		Abastecimento			Período utilizado para o Cálculo	
Cód.	Descrição	Km Rodado	Consumo	Km/L	Valor Médio	Valor Total- (R\$)	Data Inicial	Data Final
0036	GOL 1.0			9,81	5,7000		16/04/2021	14/05/2021