



PREFEITURA MUNICIPAL DE PIUMHI

Rua Padre Abel nº 332 – Centro – Tel.: (37) 3371-9200 / Fax: (37) 3371-9221
37925-000 – PIUMHI – MINAS GERAIS

OFÍCIO GAB n. 140/2021

Piumhi, 3 de maio de 2021.

Sr. Presidente da Câmara Municipal de Piumhi,
Reinaldo dos Reis Silva;

Com meus cordiais cumprimentos, em resposta ao ofício
32/2021/ADM.GAB, encaminho-lhe *dossiê* com os necessários
esclarecimentos.

Sem mais para o momento, renovo os meus protestos de
elevada estima e consideração.

Atenciosamente,

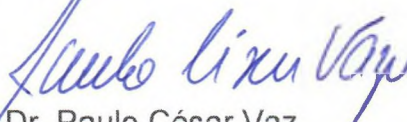
Dr. Paulo César Vaz
Prefeito

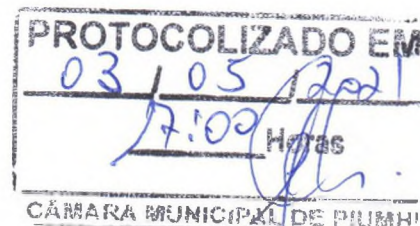

Senhor Presidente da Câmara Municipal de Piumhi
Reinaldo dos Reis Silva



SECRETARIA DE AGRICULTURA, ABASTECIMENTO E MEIO AMBIENTE

Rua Padre Abel nº 332 – Centro – 37925-000 – PIUMHI – MINAS GERAIS
CNPJ: 16.781.346/0001-04 Tel: (37) 3371-9236

Piumhi, 23 de Março de 2021

Ofício nº 23/2021/SEC.AMB

PREFEITURA MUNICIPAL DE PIUMHI

**EXCELENTÍSSIMO SENHOR PRESIDENTE DA CÂMARA DE VEREADORES
DA COMARCA DE PIUMHI – MINAS GERAIS,**

Prezado,

Venho através desta, apresentar um DOSSIÊ de esclarecimentos acerca do requerimento do Ofício nº 032/2021/ADM.GAB, do dia 16/03/2021, o qual relata a apresentação de resultados dos últimos anos e todos os condicionantes usados como base para decisão de renovação ou não do convênio firmado entre o Município de Piumhi e a EMATER-MG, para execução de um programa de ATER – Assistência Técnica e Extensão Rural, que visaria o desenvolvimento rural sustentável.

Atenciosamente,

Paulo César Vaz

PREFEITO MUNICIPAL DE PIUMHI

Arthur Ferreira Rezende Delfim

SECRETÁRIO DE AGRICULTURA, ABAST. E MEIO AMBIENTE



**SECRETARIA DE AGRICULTURA,
ABASTECIMENTO E MEIO AMBIENTE**

Rua Padre Abel nº 332 – Centro – 37925-000 – PIUMHI – MINAS GERAIS
CNPJ: 16.781.346/0001-04 Tel: (37) 3371-9236

DOSSIÊ

Releitura Técnica de Situação

CONVÊNIO EMATER-MG

Março/2021



SECRETARIA DE AGRICULTURA, ABASTECIMENTO E MEIO AMBIENTE

Rua Padre Abel nº 332 – Centro – 37925-000 – PIUMHI – MINAS GERAIS
CNPJ: 16.781.346/0001-04 Tel: (37) 3371-9236

I – OBJETO E FINALIDADE

O presente “Dossiê de Releitura Técnica da Situação” tem como objeto e finalidade:

- **Objeto:** Convênio com a EMPRESA DE ASSISTÊNCIA TÉCNICA E EXTENSÃO RURAL DO ESTADO DE MINAS GERAIS, daqui por diante designada EMATER-MG, com sede na Av. Raja Gabáglia, 1626, Luxemburgo, em Belo Horizonte-MG, inscrita no CNPJ sob o nº 19.198.118/0001-02.
- **Finalidade:** Releitura Técnica da Situação abordada nos Documentos¹, no que se refere aos condicionantes requeridos para a renovação do convênio, a forma de atuação da empresa, aos resultados apresentados no último ano, assim como a contraparte a ser realizada pela Prefeitura Municipal de Piumhi.

II – METODOLOGIA UTILIZADA NESTA RELEITURA TÉCNICA

A metodologia básica utilizada foi o “Método Descritivo”, que envolveu reuniões presenciais e apresentação de resultados e propostas de ações da empresa, de forma a avaliar a relação de custo-benefício no que tange: **o gasto de dinheiro público do contribuinte versus a promoção da qualidade dos serviços para a população advindos da parceria a ser firmada.**

ITEM	DESCRIÇÃO DOS PROCEDIMENTOS
01	Leitura da proposta de trabalho e valores do convênio para o município;

¹ Pela Emater-MG: Convênio firmado em 27/01/2016, objeto de renovação e apenso ao Anexo A-1; e

Pela Emater-MG: Proposta de Atividades Emater x Prefeitura Municipal de Piumhi, apenso ao Anexo A-2.



SECRETARIA DE AGRICULTURA, ABASTECIMENTO E MEIO AMBIENTE

Rua Padre Abel nº 332 – Centro – 37925-000 – PIUMHI – MINAS GERAIS
CNPJ: 16.781.346/0001-04 Tel: (37) 3371-9236

02	Análise técnica dos documentos referentes à PROPOSTA DE ATIVIDADES EMATER X PREFEITURA MUNICIPAL DE PIUMHI;
03	Estudo dos normativos no que tange a Emissão de DAP – Declaração de Aptidão ao PRONAF, um dos pontos mais explorados pela empresa para caracterizar sua essencialidade no município (declararam em reunião ser a única instituição passível de emitir esse documento);
04	Análise crítica dos resultados apresentados pelo Convênio Emater-MG e avaliação das ações realizadas em 2020;
05	Avaliação de nova proposta a ser apresentada, conferência dos dados e redação da presente Releitura Técnica de Situação.

A presente Releitura Técnica traz, em seu desenvolvimento, a **opinião técnica e crítica** do Secretário Municipal (Arthur Delfim), juntamente com o Prefeito Municipal (Paulo Vaz), sobre a matéria objeto do procedimento de renovação e que, a seu turno, resulta do convencimento obtido mediante:

- a aplicação de princípios de investigação, na modalidade de **triangulação de informações**²;
- entrevistas com os produtores e equipe do PNAE; e
- reuniões com a Emater-MG.

Do mesmo modo, declara-se inassumíveis as responsabilidades sobre documentos controversos, se ainda não apreciados pela Câmara dos Vereadores de Piumhi, como também sobre matérias de direito, excluídas aquelas implícitas para o exercício funcional estabelecidos em Leis, Códigos e Regulamentos.

² Conforme se verá no decorrer da presente Releitura Técnica, o objeto da controvérsia foi estabelecido a partir da triangulação de informações obtidos a partir de: a) argumentação da Emater-MG, confrontada com a b) realidade de depoimentos dos produtores e c) entendimento da equipe técnica da secretaria junto à Prefeitura.



SECRETARIA DE AGRICULTURA, ABASTECIMENTO E MEIO AMBIENTE

Rua Padre Abel nº 332 – Centro – 37925-000 – PIUMHI – MINAS GERAIS
CNPJ: 16.781.346/0001-04 Tel: (37) 3371-9236

III – CARACTERIZAÇÃO DO EMPREENDIMENTO E DO OBJETO DA PROPOSTA

➤ EMATER-MG

Alegações da própria empresa acerca do seu alcance³

A Empresa de Assistência Técnica e Extensão Rural do Estado de Minas Gerais (Emater–MG) foi fundada em 1948. Atualmente, a Emater–MG está presente em cerca de 790 municípios do Estado, e seu trabalho virou referência nacional. Vinculada à Secretaria de Estado de Agricultura, Pecuária e Abastecimento, do governo do Estado de Minas Gerais, a Empresa é responsável pelo atendimento a aproximadamente 400 mil agricultores mineiros.

Ao longo dos anos, a Emater–MG construiu uma sólida parceria com setores público e privado. Um trabalho que rende frutos aos municípios de Minas Gerais, junto com poder legislativo, prefeituras, secretarias de Estado, ministérios, entidades de classe, associações, cooperativas e organizações não governamentais.

Missão: Promover o desenvolvimento sustentável, por meio de assistência técnica e extensão rural, assegurando a melhoria de qualidade de vida da sociedade mineira.

Visão: Ser essencial à sociedade mineira, com excelência na prestação de serviços de assistência técnica e extensão rural, para promoção do desenvolvimento sustentável dos municípios de Minas Gerais.

³ Fonte: <https://www.emater.mg.gov.br>. Acesso em 23/mar/2020, às 10:35hs.



SECRETARIA DE AGRICULTURA, ABASTECIMENTO E MEIO AMBIENTE

Rua Padre Abel nº 332 – Centro – 37925-000 – PIUMHI – MINAS GERAIS
CNPJ: 16.781.346/0001-04 Tel: (37) 3371-9236

IV – ANÁLISE DO CONVÊNIO

➤ DOCUMENTO ASSINADO EM 27/01/2016

Figura 01: Contrato firmado com a Prefeitura – Anexo A-1

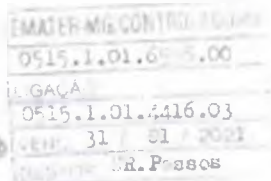
	PREFEITURA MUNICIPAL DE PIUMHI Estado de Minas Gerais CNPJ 16 781 346/0001-04	Rua Padre Abel, 332 - Centro CEP 37 925-000 - Piumhi - MG Tel (37) 3371-9200
	CONVÊNIO QUE ENTRE SI CELEBRAM O MUNICÍPIO DE PIUMHI-MG E A EMPRESA DE ASSISTÊNCIA TÉCNICA E EXTENSÃO RURAL DO ESTADO DE MINAS GERAIS - EMATER-MG PARA EXECUÇÃO DE UM PROGRAMA DE ATER - ASSISTÊNCIA TÉCNICA E EXTENSÃO RURAL. VISANDO O DESENVOLVIMENTO RURAL SUSTENTÁVEL NO MUNICÍPIO.	

A convocação da Secretaria de Agropecuária, Abastecimento e Meio Ambiente, através do Prefeito Municipal, foi realizada com o intuito de verificar contradições entre os depoimentos dos produtores rurais do município, os resultados de atuação da referida empresa de assistência técnica e sua proposta de ações, diante do vencimento do contrato supramencionado logo após a vigência da nova gestão atual.

Trata-se de um convênio estabelecido há décadas, que em função da falta de acompanhamento prévio das ações a serem realizadas, foi sendo renovado em caráter de baixo nível de fundamentação, uma vez que foi constatada a ausência de metas quantificadas a serem realizadas em um Plano de Ação, assim como a carência de informações acerca do acompanhamento das atividades realizadas.

A partir de observação e conversas com os produtores rurais, assim como reuniões com os funcionários atuantes no PNAE (Programa Nacional de Alimentação Escolar) e responsáveis pelos cursos do SENAR, verificou-se:

"O discurso da Emater-MG é brilhante e se alinha com toda a nossa atuação, no entanto, as ações realizadas não estariam condizentes com o vasto número de ações propostas, assim como a empresa se posiciona de forma a realizar todas as ações em forma de parceria. Ou seja, em seu discurso, ela estaria envolvida em TUDO, mas observou-se que não teria NENHUMA das ações propostas que ela realizasse *per se*."



SECRETARIA DE AGRICULTURA, ABASTECIMENTO E MEIO AMBIENTE

Rua Padre Abel nº 332 – Centro – 37925-000 – PIUMHI – MINAS GERAIS
CNPJ: 16.781.346/0001-04 Tel: (37) 3371-9236

➤ DO OBJETO CONTRATUAL DO CONVÊNIO

Figura 02: Cláusula Segunda do contrato com a Prefeitura – Anexo A-1 (grifo providenciado)

	PREFEITURA MUNICIPAL DE PIUMHI Estado de Minas Gerais C.N.P.J. 16 781 346/0001-04	Rua Padre Abel, 332 - Centro CEP 37 925-000 - Piumhi - MG Tel: (37) 3371-9200
<ol style="list-style-type: none">1. Dinamizar o setor rural com o aproveitamento adequado das potencialidades do Município, de modo a buscar a auto-suficiência na produção de alimentos e geração de excedentes comercializáveis.2. Conjugação esforços e recursos do MUNICÍPIO e da EMATER-MG na busca de soluções para os problemas que impedem ou dificultam o desenvolvimento do setor agropecuário.3. Conservar de forma planejada, os recursos naturais de solo, água, flora e fauna, para preservação ambiental e melhoria da qualidade de vida da sociedade.4. Implementar políticas voltadas para o setor rural que contribuam para o desenvolvimento do Município.5. Organizar e desenvolver as comunidades rurais com a utilização do associativismo em todas as suas formas.6. Definir um Plano de ATER - Assistência Técnica e Extensão Rural, visando o processo de desenvolvimento rural sustentável para o Município com ações a serem desenvolvidas no curto e médio prazos.		

Conforme constatação mencionada, verifica-se que a proposta de atuação da EMATER-MG dependeria de esforços conjugados e recursos do MUNICÍPIO.

A atuação de questionamento do poder público iniciou-se no sentido de segregar e deixar instituído de forma CLARA E OBJETIVA:

- Quais seriam as ações específicas a serem realizadas pela EMATER-MG?
- Qual seria a contrapartida em relação a recursos e ações a serem desenvolvidas pela PREFEITURA MUNICIPAL DE PIUMHI-MG?



SECRETARIA DE AGRICULTURA, ABASTECIMENTO E MEIO AMBIENTE

Rua Padre Abel nº 332 – Centro – 37925-000 – PIUMHI – MINAS GERAIS
CNPJ: 16.781.346/0001-04 Tel: (37) 3371-9236

➤ DO OBJETO CONTRATUAL DO CONVÊNIO

Figura 03: Cláusula Terceira do contrato com a Prefeitura – Anexo A-1 (grifo providenciado)

TERCEIRA - A EMATER-MG se compromete a:

- 1 Orientar e assistir os pequenos produtores rurais utilizando estratégias e metodologias que permitam a maximização da abrangência e dos resultados e a minimização dos custos, por meio da difusão de informações técnicas, econômicas, conjunturais, resultados da pesquisa agrícola, alternativas de diversificação e integração de atividades agropecuárias, processamento e ou industrialização da produção, estratégias de comercialização e outras ações que possibilitem o aumento da renda e o bem-estar da família rural
2. Participar, juntamente com o **MUNICÍPIO** e outras entidades voltadas para o meio rural, de programas que visem a preservação ambiental e o uso racional dos recursos naturais
- 3 Fornecer informações o **MUNICÍPIO** quando solicitadas, sobre safras agrícolas, políticas agropecuárias, comercialização e estrutura de mercado dos produtos agrícolas.
4. Fornecer informações sobre a realidade rural do Município, os aspectos ambientais e as alternativas de consumo de produtos agropecuários

Nota-se que o discurso permeia-se no âmbito **generalista**, sem qualquer objetividade, o que impossibilita qualquer implantação de métricas para avaliação dos resultados a serem apresentados, assim como em relação ao acompanhamento dos trabalhos. Das quais, citam-se:

- Orientar e assistir produtores (*Quanto por ano? Qual a meta?*)
- Maximização da abrangência (*Em qual sentido? Quanto é esperado?*)
- Minimização dos custos (*Qual a redução esperada diante de resultados apresentados em anos anteriores nesta região e em outras regiões assistidas pela Emater-MG?*)
- Alternativas de diversificação e integração, processamento e ou industrialização da produção (*Qual indústria foi visitada pela Emater-MG em Piumhi com o intuito de integrar o produtor? Qual visita técnica a uma empresa já foi realizada ou é planejada pela Emater-MG para aproximação do produtor com as novas tecnologias?*)
- Estratégias de comercialização (*A Prefeitura de Piumhi paga o aluguel de uma sala de provas de café para a Emater-MG, que alegou não*



SECRETARIA DE AGRICULTURA, ABASTECIMENTO E MEIO AMBIENTE

Rua Padre Abel nº 332 – Centro – 37925-000 – PIUMHI – MINAS GERAIS
CNPJ: 16.781.346/0001-04 Tel: (37) 3371-9236

possuir provador. Qual foi a última contraprova realizada para auxiliar o produtor de café na comercialização? Como se espera reativar ou ativar essa sala de provas a fim de que não fique completamente ociosa?)

- *Difusão de informações técnicas, econômicas, conjunturais (Como será feita essa difusão de informações? Como planejam realizar o trabalho de conscientização do pequeno agricultor frente às novas realidades de um mercado tão volátil?)*
- **Resultados de pesquisa agrícola** *(não conseguiram nos apresentar nenhum resultado de pesquisa técnica do último ano realizada no município de Piumhi-MG)*

O único formulário de uma suposta pesquisa será apresentado a seguir:

O Eng. Agrônomo (Eli Mattioli) da Emater-MG do convênio de Piumhi compareceu à Secretaria de Agropecuária, Abastecimento e Meio Ambiente, na data de 19/03/2021, solicitando a assinatura do referido secretário em um documento que classifica o valor da terra nua em nosso município **no mínimo 5 VEZES MENOR** do que o valor real praticado a partir de referências mercadológicas de dados atuais, conforme opinião técnica da equipe da Secretaria, que se **RECUSOU** a assinar o referido documento).

Observa-se que no documento, fruto de um “estudo” da Emater-MG, conforme alegado por seu representante, aponta-se que o Valor de **UM HECTARE DE TERRA NUA COM BOA APTIDÃO AGRÍCOLA seria de R\$6.970,00**. Na ocasião, o próprio secretário afirmou que qualquer quantidade de terras por esse preço com boa aptidão agrícola aqui no município que ele encontrasse, ele estaria disposto a pagar o dobro desse valor apontado e comprar TODAS que compusessem o espaço amostral de dados utilizados na referida “análise estatística”.

Tel: (37) 3371-9236



SECRETARIA DE AGRICULTURA, ABASTECIMENTO E MEIO AMBIENTE

Rua Padre Abel nº 332 – Centro – 37925-000 – PIUMHI – MINAS GERAIS
CNPJ: 16.781.346/0001-04 Tel: (37) 3371-9236

Ademais, apresenta-se **incongruente** com os dados da **PRÓPRIA** empresa (EMATER-MG), uma vez que dados divulgados em 2020, mostram que o valor do hectare da terra nua com boa aptidão para lavoura seria de R\$7.240,00. Ou seja, os resultados apresentados pela referida pesquisa, à qual o secretário se recusou assinar, estariam afirmando que o preço médio da terra no município de Piumhi **DESVALORIZOU em 4%** em comparação com o ano passado, quando observações mercadológicas recentes de negociações **CONCRETIZADAS**, indicam alta valorização das terras no município. A gravidade do fato em questão reflete no fato de que a arrecadação de impostos diminui drasticamente.

Figura 05: Resultado apresentado pela EMATER, acessado em

<https://www.emater.mg.gov.br/doc/site/Valor%20Terra%20Nua/VALORES%20DE%20TERRA%20NUA%202020.pdf> em 23/03/2021.

	Lavoura aptidão solo	Lavoura aptidão regular	Lavoura aptidão regular	Pantegem planície	Substrato de Pantegem regular	Preservação da Floresta ou Piumhi
Pedra do Indaiá	16.000,00	7.000,00	0,00	12.000,00	4.536,00	3.024,00
Pedra Branca	8.000,00	7.000,00	8.000,00	8.000,00	7.000,00	6.000,00
Pedra do	20.000,00	16.000,00	12.000,00	16.000,00	10.000,00	5.000,00
Pedra de Mano de Onça	5.800,00	3.500,00	800,00	3.000,00	2.000,00	2.000,00
Pedra do	15.000,00	15.200,00	13.500,00	11.500,00	6.000,00	4.200,00
Pedra do Lagoado	8.800,00	7.000,00	6.400,00	6.400,00	5.100,00	2.500,00
Pedra do Tasso	2.800,00	2.800,00	2.400,00	1.700,00	1.500,00	1.000,00
Pedra	10.000,00	8.000,00	8.000,00	8.000,00	3.500,00	4.000,00
Pedra do	4.985,00	3.887,00	2.800,00	14.195,00	4.985,00	4.985,00
Pedra do	27.500,00	26.500,00	16.800,00	13.500,00	4.100,00	2.500,00
Pedra do	12.000,00	8.000,00	6.000,00	12.000,00	8.000,00	6.000,00
Pedra do	5.000,00	4.000,00	3.000,00	4.000,00	2.500,00	1.500,00
Pedra	7.000,00	6.000,00	5.000,00	6.500,00	4.500,00	5.000,00
Pedra do Caratinga	25.826,00	16.200,00	8.500,00	8.000,00	7.000,00	4.546,00
Pedra do Foz de Nova	17.500,00	13.500,00	10.000,00	10.000,00	7.000,00	7.000,00
Pedra do Rio Grande	3.950,00	2.750,00	1.950,00	2.300,00	1.800,00	800,00
Pedra dos Gatos	25.000,00	16.500,00	12.000,00	15.000,00	12.000,00	7.000,00
Pedra do	21.000,00	11.000,00	5.000,00	7.000,00	3.000,00	3.000,00
Pedra do	2.000,00	1.000,00	800,00	750,00	400,00	300,00
Pedra do	16.000,00	13.000,00	11.000,00	11.000,00	10.000,00	9.000,00
Pedra do	20.542,00	18.125,00	15.708,00	16.517,00	14.500,00	12.086,79
Pedra do	7.545,00	6.036,00	4.883,00	6.800,00	5.351,00	2.846,00
Pedra do	25.000,00	16.000,00	10.000,00	12.000,00	9.000,00	6.000,00
Pedra do	27.000,00	21.000,00	13.000,00	17.000,00	12.000,00	8.000,00
Pedra do	5.500,00	5.000,00	5.000,00	5.500,00	5.000,00	5.000,00
Pedra do	8.000,00	7.000,00	5.000,00	6.000,00	4.000,00	4.000,00
Pedra do	6.500,00	6.000,00	4.000,00	6.000,00	4.000,00	6.000,00
Pedra do	6.734,00	5.446,28	4.110,40	5.446,28	2.566,00	0,00
Piumhi	7.240,00	5.880,00	4.820,00	4.950,00	3.250,00	2.800,00



SECRETARIA DE AGRICULTURA, ABASTECIMENTO E MEIO AMBIENTE

Rua Padre Abel nº 332 – Centro – 37925-000 – PIUMHI – MINAS GERAIS
CNPJ: 16.781.346/0001-04 Tel: (37) 3371-9236

➤ DO VALOR CONTRATUAL

Figura 06: Cláusula Quarta do contrato com a Prefeitura – Anexo A-1

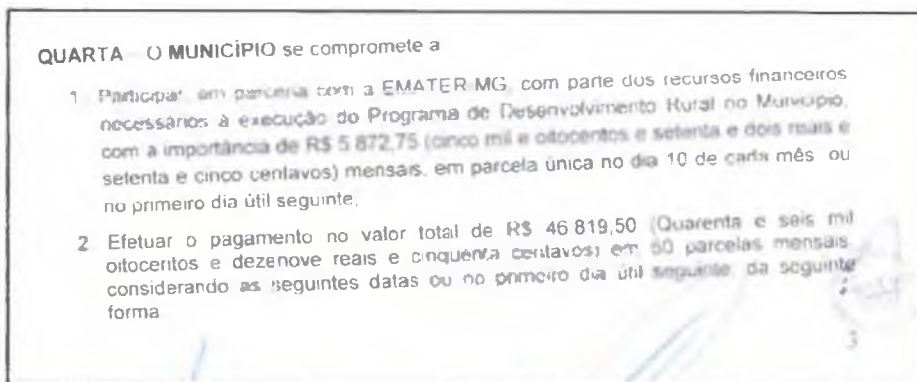

O referido convênio, custou ao município em 2016, a quantia de R\$5.872,75 mensais somado a um quinto do valor de R\$46.819,50. O que resulta em um dispêndio anual de R\$70.473,00 + R\$9.363,90 = **R\$79.836,90** no ano de 2016.

Figura 07: Cláusula Quarta do contrato com a Prefeitura (reajuste) – Anexo A-1

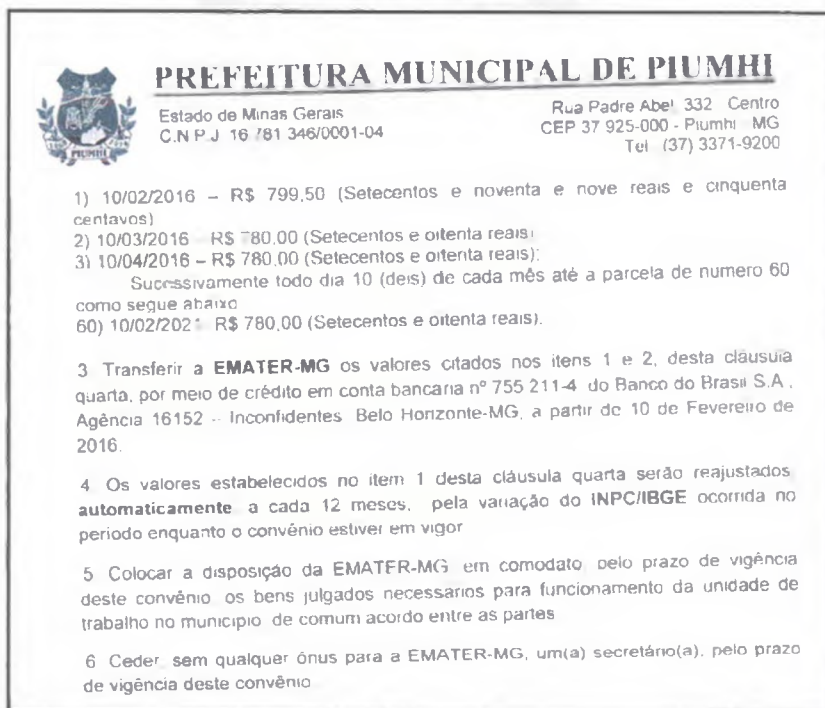



SECRETARIA DE AGRICULTURA, ABASTECIMENTO E MEIO AMBIENTE

Rua Padre Abel nº 332 – Centro – 37925-000 – PIUMHI – MINAS GERAIS
CNPJ: 16.781.346/0001-04 Tel: (37) 3371-9236

Conforme consta no contrato no Anexo A-1, o reajuste dos valores de pagamento do convênio se baseiam pela variação do INPC/IBGE. Corrigindo os valores para atualização da estimativa de despesa a ser cobrada da Prefeitura:

Figura 08: Reajuste atualizado do valor mensal dos serviços

Resultado da Correção pelo INPC (IBGE)

Dados básicos da correção pelo INPC (IBGE)	
Dados informados	
Data inicial	01/2016
Data final	02/2021
Valor nominal	R\$ 5.872,75 (REAL)
Dados calculados	
Índice de correção no período	1,25318960
Valor percentual correspondente	25,318960 %
Valor corrigido na data final	R\$ 7.359,67 (REAL)
Fazer nova pesquisa Imprimir	

Figura 09: Reajuste atualizado do valor anual

Resultado da Correção pelo INPC (IBGE)

Dados básicos da correção pelo INPC (IBGE)	
Dados informados	
Data inicial	01/2016
Data final	02/2021
Valor nominal	R\$ 46.819,50 (REAL)
Dados calculados	
Índice de correção no período	1,25318960
Valor percentual correspondente	25,318960 %
Valor corrigido na data final	R\$ 58.673,71 (REAL)
Fazer nova pesquisa Imprimir	

Ou seja, o convênio, em valores atualizados para 2021, custaria anualmente para a Prefeitura o valor total de R\$88.316,04 + R\$11.734,74 = R\$100.050,78 / ano ou R\$8.337,57 / mês

**além do valor do aluguel mensal de duas salas no prédio da secretaria*



SECRETARIA DE AGRICULTURA, ABASTECIMENTO E MEIO AMBIENTE

Rua Padre Abel nº 332 – Centro – 37925-000 – PIUMHI – MINAS GERAIS
CNPJ: 16.781.346/0001-04 Tel: (37) 3371-9236

V – ANÁLISE CRÍTICA DO PARECER DE PROPOSTA DA EMATER-MG

Após questionamentos em reunião presencial, foi dada a oportunidade para a referida empresa para elaborar quais ações seriam realizadas pela ea PRÓPRIA, e após 8 dias apresentaram o documento apenso ao Anexo A-2.

Em análise ao Parecer de Proposta de Atividades juntado pela EMATER-MG, tem-se a comentar:

a) Quanto a emissão da DAP (Declaração de Aptidão ao Pronaf);

A Emater-MG se posicionou em algumas reuniões presenciais de forma a alegar que somente a referida empresa seria passível de emissão das DAPs, que atestam a agricultura familiar nas diferentes propriedades. No entanto, conforme Portaria Nº 523, de 23 de Agosto de 2018, tal argumento é infundado.

Figura 10: Portaria nº 523, de 23 de Agosto de 2018 publicada no DOU





SECRETARIA DE AGRICULTURA, ABASTECIMENTO E MEIO AMBIENTE

Rua Padre Abel nº 332 – Centro – 37925-000 – PIUMHI – MINAS GERAIS
CNPJ: 16.781.346/0001-04 Tel: (37) 3371-9236

Além do Sindicato dos Produtores Rurais de Piumhi ser passível de emissão do documento, entidades privadas também são passíveis de cadastro para emissão de DAPs, inclusive algumas associações de produtores rurais como a da Canastra (fundada em Piumhi) e de Penedos.

Figura 11: Aspectos de emissão de DAP pela Rede Privada

<p style="text-align: center;">CAPÍTULO V</p> <p style="text-align: center;">DA REDE PRIVADA EMISSORA DE DAP</p> <p>Art. 11. Integra a relação da rede privada emissora de DAP as entidades privadas, representativas da agricultura familiar integradas por rede de abrangência nacional, composta por unidades agregadoras, intermediárias e operacionais, desde que, devidamente credenciadas pela Subsecretaria de Agricultura Familiar.</p> <p>§ 1º Em caráter excepcional, poderá ser autorizada, quando não fizer parte de nenhuma unidade agregadora e/ou intermediária, o credenciamento da Unidade Singular na rede privada emissora de DAP, desde que reconhecida pelo Ministério do Trabalho e Emprego (MTE) por meio do Registro Sindical e circunscrita à sua área de atuação.</p> <p>§ 2º Independentemente do âmbito territorial de atuação registrado no regimento interno, estatuto ou contrato social será considerado exclusivamente a área reconhecida pelo Ministério do Trabalho e Emprego (MTE), por meio do Cadastro Nacional de Entidades Sindicais do Ministério do Trabalho e Emprego (CNES/MTE) ou Registro Sindical.</p> <p>§ 3º A competência para emissão da DAP é definida pela localização de estabelecimento da UFPA e não pela residência do beneficiário.</p> <p>Art. 12. Fica a Unidade Agregadora responsável pela gestão, coordenação e operacionalização da descentralização do processo de emissão do documento da DAP, e pelo cumprimento e fiscalização da sua respectiva divisão de rede.</p> <p>Parágrafo único. No caso da Unidade Singular, as atribuições que trata o caput ficam a cargo da Subsecretaria de Agricultura Familiar.</p> <p>Art. 13. Caberá a Unidade Operacional, representada por Sindicato, a emissão do documento de DAP aos seus associados.</p> <p style="text-align: center;">CAPÍTULO VI</p> <p style="text-align: center;">DO CREDENCIAMENTO DE OUTRAS ENTIDADES PÚBLICAS E PRIVADAS PARA EMISSÃO DE DAP</p> <p>Art. 14. Outras entidades públicas e privadas poderão solicitar credenciamento para atuar como emissoras de DAP.</p> <p>§ 1º Fica delegada ao Subsecretário de Agricultura Familiar a competência para autorizar o credenciamento de novas entidades públicas e privadas à rede de emissores de DAP.</p> <p>§ 2º As Prefeituras Municipais, suas Secretarias e demais órgãos e instituições a ela vinculadas não podem ser credenciadas para emissão de DAP.</p> <p>§ 3º O INCRA, a Subsecretaria de Reordenamento Agrário e a Subsecretaria de Desenvolvimento Rural poderão indicar à Subsecretaria de Agricultura Familiar quaisquer órgãos ou entidades para emissão da DAP dos beneficiários do âmbito de suas competências materiais, desde que atendam os critérios de credenciamento para o exercício desta atividade, conforme esta portaria e correlata regulamentação.</p>
--



SECRETARIA DE AGRICULTURA, ABASTECIMENTO E MEIO AMBIENTE

Rua Padre Abel nº 332 – Centro – 37925-000 – PIUMHI – MINAS GERAIS
CNPJ: 16.781.346/0001-04 Tel: (37) 3371-9236

b) Quanto ao fechamento da EMATER-MG em função da pandemia;

O Convênio da EMATER-MG de Piumhi completa seu aniversário de PARALISAÇÃO dos atendimentos aos produtores rurais, uma vez que desde março de 2021 as portas foram fechadas, e conforme alegado pelo engenheiro responsável, não poderiam funcionar durante a pandemia.

Tal argumento reflete-se em mais um motivo para que a Prefeitura Municipal de Piumhi não renove o convênio, **pelo menos por enquanto**, uma vez que a pandemia tende a continuar e não faria o menor sentido pagar por um convênio que realiza **ZERO ATENDIMENTOS** ao produtor por mais de um ano, sendo essa a atividade de essência da referida empresa.

Ademais, todas as outras prefeituras da região foram contatadas e **NENHUMA** delas sofreu com a paralisação total dos serviços prestados pela EMATER-MG durante o ano passado, em todas as outras cidades os serviços tiveram continuidade, obedecendo as restrições dos decretos municipais.

Destarte, a referida alegação (grupo de risco e pandemia) foi utilizada como base para justificar a ausência de resultados de ações no ano passado, o que contribuiu para dificultar ainda mais a decisão da Prefeitura de Piumhi quanto à continuidade dos serviços. Foi ainda afirmado pelo engenheiro que os atendimentos estariam ocorrendo de forma virtual, à distância, no entanto, quando questionado em relação ao número de atendimentos e se de fato, o pequeno produtor de agricultura familiar conseguiria ter acesso e utilizar a tecnologia de reuniões em plataformas online, e se esta, ocorreria de maneira satisfatório frente às expectativas técnicas, nenhum embasamento foi demonstrado.



SECRETARIA DE AGRICULTURA, ABASTECIMENTO E MEIO AMBIENTE

Rua Padre Abel nº 332 – Centro – 37925-000 – PIUMHI – MINAS GERAIS
CNPJ: 16.781.346/0001-04 Tel: (37) 3371-9236

c) Quanto a alegação de atendimento gratuito ao produtor rural;

Apesar do discurso da EMATER-MG defender o ativismo social e a importância de auxílio ao pequeno produtor rural, principalmente no que se refere ao agricultor familiar, a partir de reuniões com a gerência do Banco do Brasil, verificou-se que os Projetos Técnicos de Financiamento de recursos, como o Pronaf, por exemplo, são **COBRADOS** pela referida empresa.

Para a nossa surpresa, a EMATER-MG efetua a cobrança de **0,475% em relação ao valor total** do crédito pleiteado pelo pequeno produtor pela Elaboração do Projeto Técnico de Financiamento.

Pesquisas de mercado mostraram que o mesmo valor é cobrado por todas as empresas de consultoria cadastrada no Banco do Brasil e aptas a elaborar o Projeto Técnico de Financiamento, inclusive ao PRONAF.

d) Quanto ao programa de fortalecimento da cafeicultura;

PROGRAMA MUNICIPAL DE FORTALECIMENTO DA CAFEICULTURA

No estado de Minas Gerais o café possui um grande peso na economia, principalmente na geração de renda. O município de Piumhi possui aproximadamente 10.600 hectares de cafés de sequeiro em produção e 6.100 hectares em formação. Possui também 580 hectares de cafés irrigados em produção e 40 hectares em formação.

Cumpre-se destacar que as ações do Programa de Fortalecimento da Cafeicultura não são realizadas pelo engenheiro do presente convênio, uma vez que o profissional Eduardo não faz parte do acordo municipal.



SECRETARIA DE AGRICULTURA, ABASTECIMENTO E MEIO AMBIENTE

Rua Padre Abel nº 332 – Centro – 37925-000 – PIUMHI – MINAS GERAIS
CNPJ: 16.781.346/0001-04 Tel: (37) 3371-9236

e) Quanto ao programa de melhoria da fertilidade do solo;

PROGRAMA MUNICIPAL DE INCREMENTO A MELHORIA DA FERTILIDADE DO SOLO

A correção do solo é fundamental para o aumento da produtividade e a análise de solo é a base para a indicação de corretivos e fertilizantes a serem aplicados.

OBJETIVOS

- Melhorar as condições físicas, químicas e biológicas dos solos
- Aumentar a produtividade das lavouras, com a aplicação de calcário.
- Diminuir o custo de produção.

PROPOSTAS DE AÇÕES

- Estabelecer regras para definir os beneficiários, o recebimento e distribuição dos produtos, que deverá ser discutido com os atores envolvidos, para que se tenha o controle social;
- Arcar com os custos do calcário, destinado as Associações Formalizadas.
- Prestar assistência técnica desde a retirada de amostras do solo para análise e de sua interpretação, até a distribuição dos insumos nas lavouras dos agricultores contemplados;

Ressalta-se que todas os custos de calcário destinados aos produtores a partir das Associações Formalizadas são de responsabilidade INTEGRAL da PREFEITURA MUNICIPAL DE PIUMHI.

f) Quanto ao programa de desenvolvimento da atividade leiteira;



SECRETARIA DE AGRICULTURA, ABASTECIMENTO E MEIO AMBIENTE

Rua Padre Abel nº 332 – Centro – 37925-000 – PIUMHI – MINAS GERAIS
CNPJ: 16.781.346/0001-04 Tel: (37) 3371-9236

OBJETIVOS:

- Melhorar o Potencial Genético do rebanho, através da inseminação artificial – Programa Mais Genética;
- Recuperação das áreas de pastagens e fornecimento de volumosos;
- Qualificação da mão de obra;
- Melhorar a alimentação do rebanho
- Adequar o manejo sanitário e reprodutivo do rebanho;
- Implementação de boas práticas de produção;
- Instrumentalização da gestão da atividade;

Destaca-se que o Programa Mais Genética, conforme grifo providenciado pela própria EMATER-MG, possui um técnico que realiza as inseminações artificiais, gerando, em razão disso, um custo de **DOIS SALÁRIOS MÍNIMOS MENSAIS** para a Prefeitura Municipal de Piumhi.

Adiciona-se ainda a este custo, o deslocamento do técnico e o gasto com a renovação do NITROGÊNIO para conservação dos sêmens doados, sob a forma de pagamentos bimestrais.

g) Quanto ao programa nacional de alimentação escolar;

PNAE

O Programa de Alimentação Escolar é uma política pública importante para o fortalecimento da agricultura familiar e melhoria da qualidade alimentar das comunidades escolares. Em Piumhi participam do PNAE 16 agricultores, organizados em um grupo informal, juntamente com a EMATER e credenciados com DAP ativa. Essas famílias ofertam principalmente frutos como abacate, abacaxi, banana, maracujá, tomate e cítricas. Com relação aos legumes e verduras pode-se elencar alface, couve, brócolis, couve-flor, cebolinha, salsinha, hortelã, almeirão, chicória e Inhame Cará de dedo. Participam do PNAE 9 Escolas Municipais e 01 Estadual.



SECRETARIA DE AGRICULTURA, ABASTECIMENTO E MEIO AMBIENTE

Rua Padre Abel nº 332 – Centro – 37925-000 – PIUMHI – MINAS GERAIS
CNPJ: 16.781.346/0001-04 Tel: (37) 3371-9236

Constatou-se a partir de reuniões presenciais com os funcionários ligados ao diretamente ao programa (nutricionistas e funcionários das escolas) que o sr. José Fidelis cumpriu por anos a função de líder da associação informal de agricultores familiares, uma vez que o engenheiro da referida empresa sequer conhecia as planilhas de divisão dos produtos a serem ofertados pelos produtores, atestando-se total desamparo técnico no que se refere ao trabalho de assistência ao pequeno produtor que deveria ter sido realizado em sua totalidade pela EMATER-MG.

h) Quanto ao programa mais mel – atividade apícola;

ATIVIDADE APÍCOLA – PROGRAMA MAIS MEL

O referido programa é desenvolvido no município com a participação de 25 apicultores

OBJETIVOS:

- Ampliar a produção de mel de qualidade e sustentabilidade da Agricultura e Meio Ambiente

PROPOSTAS DE AÇÕES

- Promover cursos de aprimoramento de práticas de produção, em parceria com o Senar
- Prestar assistência técnica
- Organizar os produtores na formação de um grupo

Cumpre-se destacar que os cursos são realizados pelo SENAR, e não pela EMATER-MG ou em parceria com esta, uma vez que ao conversar com os apicultores que realizaram o último curso, nenhum informou sequer ter visto o engenheiro da referida empresa, a não ser no dia de doação dos kits de apicultura e no momento do registro fotográfico.



SECRETARIA DE AGRICULTURA, ABASTECIMENTO E MEIO AMBIENTE

Rua Padre Abel nº 332 – Centro – 37925-000 – PIUMHI – MINAS GERAIS
CNPJ: 16.781.346/0001-04 Tel: (37) 3371-9236

i) Quanto ao projeto Araras;

PROJETO ARARAS

A EMATER faz parte do grupo técnico do Projeto Araras, dando sua contribuição na elaboração do projeto, participação das reuniões, levantamento de dados e mobilização de agricultores rurais da sub-bacia do ribeirão Araras.

O projeto encontra-se em fase de licitação das obras estabelecidas pelos Projetos Individuais das Propriedades – Pips

Esse ano recebemos através do SAAE, em um projeto de revitalização de toda a bacia do Ribeirão ARARAS, um recurso financeiro advindo da ANA (Agência Nacional de Águas) para obras de cercamento, revitalização de APPs, melhoria de drenagem e estradas rurais, e nesse mês os trabalhos foram iniciados pela empresa vencedora da licitação. Infelizmente, fato que ocorre é que a equipe do convênio de Piumhi sequer tem conhecimento acerca do assunto. Muito embora o acompanhamento e assessoramento técnico seriam de caráter *sine qua non* para que as ações acontecessem de maneira otimizada e na ausência de falhas, a equipe da EMATER-MG sequer se pronunciou a respeito.

j) Quanto às propostas de Melhoria das Estradas Rurais;



SECRETARIA DE AGRICULTURA, ABASTECIMENTO E MEIO AMBIENTE

Rua Padre Abel nº 332 – Centro – 37925-000 – PIUMHI – MINAS GERAIS
CNPJ: 16.781.346/0001-04 Tel: (37) 3371-9236

MELHORIA DAS ESTRADAS RURAIS

As estradas rurais constituem-se em importante componente da infra-estrutura para prover os municípios de fluxo regular de mercadorias e serviços, permitindo o desenvolvimento das comunidades na qual elas se inserem e contribuindo para a melhoria da qualidade de vida da população.

Em geral, a grande maioria destas vias foi aberta de forma inadequada, fator que favorece, em períodos de chuvas intensas, o desenvolvimento de processos erosivos em toda a sua extensão, prejudicando a trafegabilidade, e contribuindo para o assoreamento e poluição de cursos d'água. Além disso, estradas mal conservadas, aliadas ao desconhecimento de técnicas adequadas por parte de encarregados e operadores de máquinas, exigem manutenção constante, com soluções paliativas e, que no decorrer do tempo se tornam bastante onerosas para os municípios.

- Melhorar a trafegabilidade das estradas rurais do município de Piumhi por meio da implantação de tecnologias de adequação e manutenção de estradas rurais.
- Melhorar o trânsito de pessoas durante todas as estações do ano.
- Facilitar o escoamento da produção agropecuária do município.
- Diminuir os custos com a manutenção da estrada.
- Diminuir o escoamento superficial da água de chuva e conseqüentemente melhorar a qualidade da água dos cursos d'água.

A presente proposta dispensa comentários. Apesar de alegar que a EMATER-MG realiza ações para:

“Melhorar a trafegabilidade, implantação de tecnologias, melhorar o trânsito, facilitar o escoamento da produção, diminuir os custos de manutenção das estradas e o escoamento superficial de água de chuva.” (?)

O que nota-se é que todas essas ações são realizadas, obviamente, pela própria Prefeitura Municipal de Piumhi.

k) Quanto ao Programa Feira Livre;



SECRETARIA DE AGRICULTURA, ABASTECIMENTO E MEIO AMBIENTE

Rua Padre Abel nº 332 – Centro – 37925-000 – PIUMHI – MINAS GERAIS
CNPJ: 16.781.346/0001-04 Tel: (37) 3371-9236

PROGRAMA FEIRA LIVRE

As feiras livres são iniciativas comuns em diversos municípios do Estado, cuja responsabilidade do funcionamento recai sobre a prefeitura municipal, e sua finalidade é proporcionar oportunidades de mercado com retorno rápido e de fácil acesso aos agricultores familiares, bem como a oferta à população de alimentos produzidos no município.

OBJETIVOS:

- Proporcionar ao agricultor uma estrutura de comercialização

“Proporcionar ao agricultor uma estrutura de comercialização” (?)

Novamente, até onde se tem conhecimento, TODA a estrutura de comercialização dos produtos dos feirantes é disponibilizada pela Prefeitura Municipal de Piumhi, que inclusive direciona 4 funcionários para limpeza e auxílio na montagem da feira, assim como fiscais.



SECRETARIA DE AGRICULTURA, ABASTECIMENTO E MEIO AMBIENTE

Rua Padre Abel nº 332 – Centro – 37925-000 – PIUMHI – MINAS GERAIS
CNPJ: 16.781.346/0001-04 Tel: (37) 3371-9236

VI – CONCLUSÃO

Por fim, a Secretaria Municipal de Agropecuária, Abastecimento e Meio Ambiente apresenta sua conclusão:

- a) As análises que precederam a elaboração do presente Dossiê levaram em conta os documentos disponibilizados pela empresa EMATER-MG até o momento. Neste ponto, registra-se, novamente, a não disponibilização de um projeto integral de plano de ações, que fosse objetivo e claro, com metas quantificáveis, passíveis de acompanhamento, e que fosse realizado genuinamente e em sua totalidade pela PRÓPRIA empresa.
- b) Mesmo com constatada limitação de ações e carência de resultados exibidos pela empresa ao longo do ano, esta Secretaria **converge** com decisão final do Prefeito Municipal de Piumhi, que ao conseguir uma **redução de mais de R\$2.000,00 mensais** no valor a ser pago, **OPTOU PELA CONTINUIDADE E RENOVAÇÃO DO CONVÊNIO COM A EMATER-MG**, desde que o técnico designado fosse desempenhar ações de assessoria ou projetos técnicos mesmo durante a pandemia, obviamente, respeitando as medidas de distanciamento e os decretos, se valendo de fundamentação e memorial de análise técnica em questão.
- c) Entende-se, ainda, que a elaboração da renovação de convênio tenha a duração de NO MÁXIMO UM ANO, neste primeiro momento, para que a Secretaria Municipal de Agropecuária, Abast. e Meio Ambiente de Piumhi, possa analisar as ações desempenhadas, acompanhar o atendimento aos produtores rurais, avaliar a ampliação do PNAE, verificar a continuidade da emissão das DAPs, e possa requisitar o auxílio desta consultoria técnica em maior proximidade com os produtores de Piumhi, uma vez que designou-se um funcionário do município (Eng. Agrônomo) para acompanhar os referidos resultados e amparar, principalmente, os agricultores familiares, nos moldes daquele levantado pela Proposta de Ações da EMATER-MG.



SECRETARIA DE AGRICULTURA, ABASTECIMENTO E MEIO AMBIENTE

Rua Padre Abel nº 332 – Centro – 37925-000 – PIUMHI – MINAS GERAIS
CNPJ: 16.781.346/0001-04 Tel: (37) 3371-9236

VII - TERMO DE ENCERRAMENTO

Encerra-se a presente "Releitura Técnica de Situação de Renovação do Convênio EMATER-MG em Piumhi", nada mais havendo a acrescentar.

Piumhi, 23 de março de 2021.

Paulo César Vaz
PREFEITO MUNICIPAL DE PIUMHI



Arthur Ferreira Rezende Delfim
SECRETÁRIO DE AGRICULTURA, ABAST. E MEIO AMBIENTE

EMATER

PROGRAMA FEIRA LIVRE

As feiras livres são iniciativas comuns em diversos municípios do Estado, cuja responsabilidade do funcionamento recai sobre a prefeitura municipal, e sua finalidade é proporcionar oportunidades de mercado com retorno rápido e de fácil acesso aos agricultores familiares, bem como a oferta à população de alimentos produzidos no município.

OBJETIVOS:

- Proporcionar ao agricultor uma estrutura de comercialização
- Incentivo a produção e o abastecimento municipal
- Proporcionar um espaço de socialização, profissionalização e inclusão socioeconômica do agricultor e de sua família com geração de emprego e renda, inserção no Mercado
- Promover a soberania alimentar, dinamização do Comércio Local e qualificação em gestão, planejamento e produção programada

PROPOSTAS DE AÇÕES:

- Acompanhamento técnico-organizacional contínuo aos feirantes
- Assistência técnica e extensão rural nas unidades produtivas
- Orientar a produção com qualidade, regularidade e segurança alimentar
- Fomentar o uso de espaços e infraestrutura adequados
- Incentivar a prática de preços justos e competitivos

EQUIPE TÉCNICA:

Engenheiro Agrônomo M.Sc. Elí Mattioli

Engenheiro Agrônomo Eduardo Augusto Pereira Uliana

Coordenadores de Apoio:

Eng. Agrônomo Edson Aparecido Gazeta

Eng. Agrônoma Alice Soares

Gerente Regional:

Eng. Agrônomo Fábio Firmo

Piumhi, 09 de Fevereiro de 2021.

OBJETIVO

- Realizar assistência técnica nas atividades inerentes ao Projeto Araras

- **PROPOSTAS DE ATIVIDADES**

Acompanhar a implementação das obras nas propriedades rurais

Apoiar tecnicamente a criação do horto florestal

MELHORIA DAS ESTRADAS RURAIS

As estradas rurais constituem-se em importante componente da infra-estrutura para prover os municípios de fluxo regular de mercadorias e serviços, permitindo o desenvolvimento das comunidades na qual elas se inserem e contribuindo para a melhoria da qualidade de vida da população.

Em geral, a grande maioria destas vias foi aberta de forma inadequada, fator que favorece, em períodos de chuvas intensas, o desenvolvimento de processos erosivos em toda a sua extensão, prejudicando a trafegabilidade, e contribuindo para o assoreamento e poluição de cursos d'água. Além disso, estradas mal conservadas, aliadas ao desconhecimento de técnicas adequadas por parte de encarregados e operadores de máquinas, exigem manutenção constante, com soluções paliativas e, que no decorrer do tempo se tornam bastante onerosas para os municípios.

- Melhorar a trafegabilidade das estradas rurais do município de Piumhi por meio da implantação de tecnologias de adequação e manutenção de estradas rurais.
- Melhorar o trânsito de pessoas durante todas as estações do ano.
- Facilitar o escoamento da produção agropecuária do município.
- Diminuir os custos com a manutenção da estrada.
- Diminuir o escoamento superficial da água de chuva e conseqüentemente melhorar a qualidade da água dos cursos d'água.

PROPOSTA DE AÇÃO

- Realização de um curso sobre adequação ambiental de estradas rurais voltado para os profissionais que atuam na área, produtores rurais e afins.

OBJETIVO:

- Ampliar o número de agricultores participantes do PNAE e conseqüente aumento da oferta de alimentos saudáveis

PROPOSTAS DE AÇÕES

- Realizar oficinas para aprimorar as práticas agrícolas nos sistemas de produção;
- Promover a articulação entre os responsáveis pela merenda escolar e os agricultores para otimizar a oferta de alimentos

ATIVIDADE APICOLA – PROGRAMA MAIS MEL

O referido programa é desenvolvido no município com a participação de 25 apicultores

OBJETIVOS:

- Ampliar a produção de mel de qualidade e sustentabilidade da Agricultura e Meio Ambiente

PROPOSTAS DE AÇÕES

- Promover cursos de aprimoramento de práticas de produção, em parceria com o Senar
- Prestar assistência técnica
- Organizar os produtores na formação de um grupo

PROJETO ARARAS

A EMATER faz parte do grupo técnico do Projeto Araras, dando sua contribuição na elaboração do projeto, participação das reuniões, levantamento de dados e mobilização de agricultores rurais da sub-bacia do ribeirão Araras.

O projeto encontra-se em fase de licitação das obras estabelecidas pelos Projetos Individuais das Propriedades – Pips



EMATER

Centro de Assistência Técnica e Extensão Rural

A aptidão e a importância da atividade leiteira para o município é indiscutível. A produção de leite contribui para a geração direta e indireta de empregos.

OBJETIVOS:

- Melhorar o Potencial Genético do rebanho, através da inseminação artificial – **Programa Mais Genética**;
- Recuperação das áreas de pastagens e fornecimento de volumosos;
- Qualificação da mão de obra;
- Melhorar a alimentação do rebanho
- Adequar o manejo sanitário e reprodutivo do rebanho;
- Implementação de boas práticas de produção;
- Instrumentalização da gestão da atividade;

PROPOSTAS DE AÇÕES

- Realização de dias de campo em Boas Práticas de produção;
- Fortalecer o Programa de Inseminação Artificial – Mais Genética;
- Capacitação em Gestão da propriedade e da atividade;
- Implantação de Unidades Demonstrativas, com objetivo de socialização das tecnologias sustentáveis de produção.

PNAE

O Programa de Alimentação Escolar é uma política pública importante para o fortalecimento da agricultura familiar e melhoria da qualidade alimentar das comunidades escolares. Em Piumhi participam do PNAE 16 agricultores, organizados em um grupo informal, juntamente com a EMATER e credenciados com DAP ativa. Essas famílias ofertam principalmente frutos como abacate, abacaxi, banana, maracujá, tomate e cítricas. Com relação aos legumes e verduras pode-se elencar alface, couve, brócolis, couve-flor, cebolinha, salsinha, hortelã, almeirão, chicória e Inhame Cará de dedo. Participam do PNAE 9 Escolas Municipais e 01 Estadual.

- Programa Certifica Minas Café – CERTIFICA MINAS CAFÉ
- Assistência Técnica aos Cafeicultores Familiares

PROGRAMA MUNICIPAL DE INCREMENTO A MELHORIA DA FERTILIDADE DO SOLO

A correção do solo é fundamental para o aumento da produtividade e a análise de solo é a base para a indicação de corretivos e fertilizantes a serem aplicados.

OBJETIVOS

- Melhorar as condições físicas, químicas e biológicas dos solos.
- Aumentar a produtividade das lavouras, com a aplicação de calcário.
- Diminuir o custo de produção.

PROPOSTAS DE AÇÕES

- Estabelecer regras para definir os beneficiários, o recebimento e distribuição dos produtos, que deverá ser discutido com os atores envolvidos, para que se tenha o controle social;
- Arcar com os custos do calcário, destinado as Associações Formalizadas.
- Prestar assistência técnica desde a retirada de amostras do solo para análise e de sua interpretação, até a distribuição dos insumos nas lavouras dos agricultores contemplados;

PROGRAMA DE DESENVOLVIMENTO DA ATIVIDADE LEITEIRA

A pecuária é uma atividade de grande relevância no município de Piumhi-MG, sendo que a produção de leite é um segmento que se destaca, devido ao seu caráter de complementaridade à renda dos pequenos produtores familiares. A produção de leite, via de regra, não é tão especializada, sendo praticada por produtores que estão incorporando, progressivamente, tecnologia ao processo produtivo. Os produtores mantêm vínculos com o comércio formal de leite e derivados para complementação da renda e melhores preços, o que muitas vezes não ocorre satisfatoriamente.

PROPOSTA DE ATIVIDADES EMATER X PREFEITURA MUNICIPAL DE PIUMHI

INTRODUÇÃO

A presença e atuação da EMATER MG em qualquer município do Estado de Minas Gerais está obrigatoriamente vinculada a um convênio entre o respectivo município e a empresa.

Em Piumhi, não é diferente e a EMATER, por sua precípua atribuição de promover a assistência técnica e extensão rural é o braço executivo da Prefeitura nas atividades ligadas ao setor agropecuário. Presente há bastante tempo no município, a EMATER ao longo dos anos, atua no fortalecimento da agricultura familiar, por meio da promoção da diversificação das atividades produtivas, incentivo ao incremento da produtividade das atividades agropecuárias e no fortalecimento do associativismo, sempre em parceria com a Prefeitura do Município, associações e produtores rurais.

O presente documento visa apresentar propostas de atuação da EMATER em Piumhi, com o objetivo de incrementar as atividades agropecuárias, que já estão em desenvolvimento no município e propõe novas ações, sempre com o foco no desenvolvimento e fortalecimento da agricultura familiar e na interação entre Prefeitura Municipal e EMATER MG.

PROGRAMA MUNICIPAL DE FORTALECIMENTO DA CAFEICULTURA

No estado de Minas Gerais o café possui um grande peso na economia, principalmente na geração de renda. O município de Piumhi possui aproximadamente 10.600 hectares de cafés de sequeiro em produção e 6.100 hectares em formação. Possui também 580 hectares de cafés irrigados em produção e 40 hectares em formação.

OBJETIVO:

Fortalecer a produção, garantir a melhoria dos processos produtivos, ampliar a visibilidade da atividade e melhorar a qualidade de vida dos cafeicultores. É uma cultura de extrema importância para a economia do município e região.

PROPOSTAS DE AÇÕES:

O Programa de Fortalecimento da Cafeicultura é uma realização da Emater-MG e Prefeitura Municipal de Piumhi, contemplando as seguintes ações a serem executadas no município:

- Concurso Municipal de Qualidade de Cafés
- Concurso Regional de Qualidade de Cafés
- Circuito da Cafeicultura Mineira