



CÂMARA MUNICIPAL DE PIUMHI

Rua: Visconde de Ouro Preto, 435 – Centro - Tele fax: (37)3371-1551/1384
CNPJ: 04.889.589/0001-81 E-Mail camara.piumhi@terra.com.br
Site www.camarapiumhi.mg.gov.br CEP 37925-000 PIUMHI-MG

EXCELENTÍSSIMO SENHOR PRESIDENTE DA CÂMARA MUNICIPAL DE PIUMHI

INDICAÇÃO Nº 34/2017

Os Vereadores abaixo subscritos, no uso das atribuições e prerrogativas regimentais, em especial aquelas previstas no art. 136 do Regimento Interno, vem respeitosamente a presença de V. Ex^a, apresentar a presente proposição – *NA FORMA INDICAÇÃO* – e desde já requerer o encaminhamento da mesma ao Prefeito Municipal, para as seguintes providências:

“CRIAÇÃO DE UM PROJETO CENTRO ESPORTIVO EDUCACIONAL”

Acesso ao esporte é um direito a ser garantido ao cidadão brasileiro.

Embora a tendência histórica da legislação esportiva, das proposições das políticas anteriores e do desenvolvimento de ações efetivas, ao longo dos anos, demarque esforços nessa direção, o esporte está longe de ser um direito de todos.

Portanto, este Projeto que ora sugerimos seja implantado em nosso Município será uma forma de aproveitar o espaço que já é do Município, utilizando-se o Poliesportivo e todo o seu entorno, o que irá intensificar a prática de esportes.

Nosso objetivo é oferecer aos cidadãos oportunidade de desenvolver a prática esportiva que promove inúmeros benefícios, como redução dos riscos de doenças, melhora na formação do corpo, diminuição do estresse e do nível de ansiedade, manutenção de uma vida saudável, proporcionando além de outros benefícios a inclusão social.

Nossa proposta seria o oferecimento de várias atividades esportivas, recreativas e culturais de forma a atender crianças, adolescentes, adultos e idosos, com intuito de fomentar o esporte em nosso município.

Para tanto, encaminhamos em anexo um “Projeto Esportivo” com uma série de ideias com o intuito de fortalecer a gestão pública do esporte.

Conforme disposições regimentais (art. 136), a Câmara exerce função auxiliadora da Administração pública e deve sugerir medidas ao Poder Executivo que sejam da alçada do município e do interesse da população, razão da presente indicação.



CÂMARA MUNICIPAL DE PIUMHI

Rua: Visconde de Ouro Preto, 435 – Centro - Tele fax: (37)3371-1551/1384

CNPJ: 04.889.589/0001-81 E-Mail camara.piumhi@terra.com.br

Site www.camarapiumhi.mg.gov.br CEP 37925-000 PIUMHI-MG

Desta forma, requer encaminhamento ao Prefeito Municipal, Sr. Adeberto José de Melo, solicitando-lhe resposta no prazo de 20 (vinte) dias, prorrogável por 10 (dez), desde que solicitado e devidamente justificado, conforme previsto no § 4º do Regimento Interno desta Casa Legislativa.

Atenciosamente,

Piumhi-MG, 1º de Março de 2017.

JOSÉ ANTÔNIO CAMARGO JÚNIOR

Vereador - 2017/2020

MAGNO MANOEL MARQUES

Vereador 2017/2020



03/03/2017
às 14:16h



CÂMARA MUNICIPAL DE PIUMHI

Rua: Visconde de Ouro Preto, 435 – Centro - Tele fax: (37)3371-1551/1384

CNPJ: 04.889.589/0001-81 E-Mail camara.piumhi@terra.com.br

Site www.camarapiumhi.mg.gov.br CEP 37925-000 PIUMHI-MG

PROJETO CENTRO ESPORTIVO EDUCACIONAL

Este projeto vem preservar e reativar a prática de esportes nas dependências e entorno do Poliesportivo, como: campo de futebol, o próprio Poliesportivo e a pista de skate, trazendo mais conforto, segurança, fazendo com que as nossas crianças e jovens volte a praticar esporte na nossa cidade.

Este projeto é de suma importância para nossa cidade, além de Reestruturar, irá motivar o esporte dando a nossa comunidade um lugar descente a pratica de esporte.

O papel do esporte na sociedade. É quase que incalculável o benefício que o esporte proporciona à sociedade. A inclusão social e os inúmeros benefícios que as atividade físicas trazem à saúde humana são alguns itens que fazem com que o esporte tenha um importante papel perante à sociedade.

No momento em que a violência tornou-se banal na sociedade em geral, o esporte cumpre uma importante função de inclusão social. Ao tirar crianças e adolescentes das ruas, ele ajuda na prevenção e no combate às drogas e à violência, contribuindo para a promoção da segurança pública.

Além da inclusão social, o esporte proporciona inúmeros benefícios à saúde humana. Atuando na prevenção de doenças cardíacas, diabetes, obesidade e várias outras doenças, o esporte ganha espaço e interesse pela medicina.

É essencial a sociedade estimular a prática do esporte na população. Comprovado o seu poder de transformação na luta por uma vida mais saudável e na inclusão social, ele deve ser adotado como forma de melhorar a convivência na sociedade e na promoção da paz social.

O projeto se faz, fechando todas as dependências do Poliesportivo, Pista de Skate e Campo de Futebol com alambrado colocando um portão (guarita) de entrada e saída, de frente para a Avenida, com um funcionário, para cadastrar e receber as pessoas, onde seria permitido a entrada só dos atletas cadastrados, portando sua carteira de aluno atleta (Projeto Esporte Saúde e Educação) constando todos seus dados, modalidade em que está praticando e faixa etária, colocaria vigias durante o dia, para dar mais segurança aos nossos atletas e a noite, para evitar o vandalismo e o roubos.

Contratar Professores de Educação física, para ministrar as aulas (escolinhas) e profissionais para dar Palestras educativas e motivacionais.

Escolinhas: Futebol de Campo, Futsal, Voley, Handebol, Basquete, Atletismo, Judô, Caraté, Capoeira, Dança, Skate, Ginastica Olímpica, Ciclismo, Musculação e outros mais, todos em suas categorias, faixa etária e horários programados. Incluindo em nosso projeto, a criação de cobertura da pista de Skate e bicicleta.



CÂMARA MUNICIPAL DE PIUMHI

Rua: Visconde de Ouro Preto, 435 – Centro - Tele fax: (37)3371-1551/1384

CNPJ: 04.889.589/0001-81 E-Mail camara.piumhi@terra.com.br

Site www.camarapiumhi.mg.gov.br CEP 37925-000 PIUMHI-MG

Guarita

Entrada e saída de Atletas com Identificação

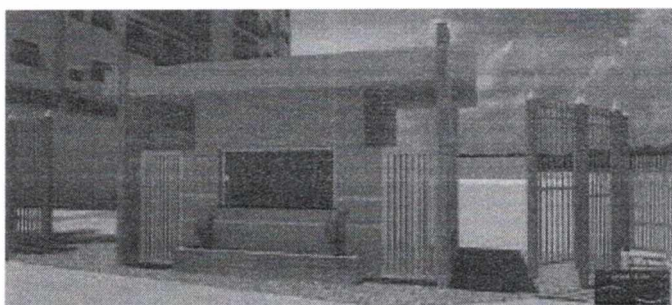

Quadra Poliesportiva

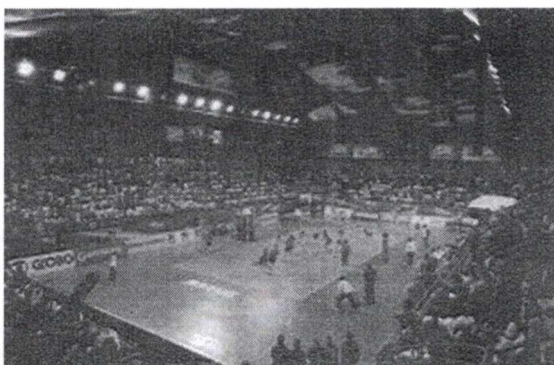

Campo de Futebol com pista de Atletismo



O futebol é um desporto de equipe jogado entre dois times de 11 jogadores cada um e um árbitro que se ocupa da correta aplicação das normas. É considerado o desporto mais popular do mundo.



CÂMARA MUNICIPAL DE PIUMHI

Rua: Visconde de Ouro Preto, 435 – Centro - Tele fax: (37)3371-1551/1384

CNPJ: 04.889.589/0001-81 E-Mail camara.piumhi@terra.com.br

Site www.camarapiumhi.mg.gov.br CEP 37925-000 PIUMHI-MG



O atletismo é um conjunto de esportes constituído por três modalidades: corrida, lançamentos e saltos. De modo geral, o atletismo é praticado em estádios, com exceção de algumas corridas de longa distância, praticadas em vias públicas ou no campo, como a maratona.

Pista de Skate

A prática do Skate e Bicicleta, promove inclusão e transformação social.

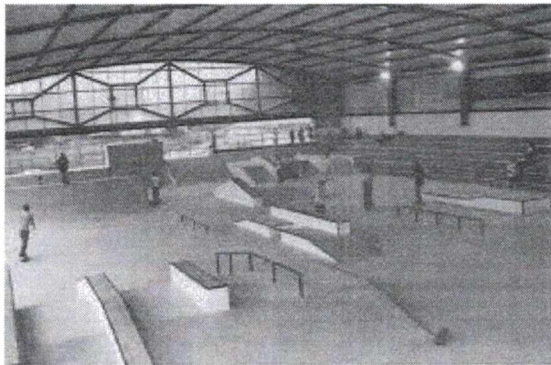

A prática do skateboarding, mais conhecido somente como skate no Brasil, além de ser saudável, pode ser usada de outras formas, como promover a inclusão e transformação social de crianças e adolescentes.

A prova disso é a ONG Skate Solidário, formada por monitores e professores voluntários que realizam diversas atividades como aulas, oficinas e palestras sobre skate. O objetivo é oferecer entretenimento, incentivo aos estudos e promover a socialização do indivíduo.

Capoeira



CÂMARA MUNICIPAL DE PIUMHI

Rua: Visconde de Ouro Preto, 435 – Centro - Tele fax: (37)3371-1551/1384

CNPJ: 04.889.589/0001-81 E-Mail camara.piumhi@terra.com.br

Site www.camarapiumhi.mg.gov.br CEP 37925-000 PIUMHI-MG



A capoeira ou capoeiragem é uma expressão cultural brasileira que mistura arte marcial, esporte, cultura popular e música. Desenvolvida no Brasil principalmente por descendentes de escravos africanos, é caracterizada por golpes e movimentos ágeis e complexos, utilizando primariamente chutes e rasteiras, além de cabeçadas, joelhadas, cotoveladas, acrobacias em solo ou aéreas.

Uma característica que distingue a capoeira da maioria das outras artes marciais é a sua musicalidade. Praticantes desta arte marcial brasileira aprendem não apenas a lutar e a jogar, mas também a tocar os instrumentos típicos e a cantar. Um capoeirista que ignora a musicalidade é considerado incompleto. Outras expressões culturais, como o maculelê e o samba de roda, são muito associadas à capoeira, embora tenham origem e significados diferentes.

A Roda de Capoeira foi registrada como bem cultural pelo IPHAN no ano de 2008, com base em inventário realizado nos estados da Bahia, de Pernambuco e do Rio de Janeiro, considerados berços desta expressão cultural.

Pilates

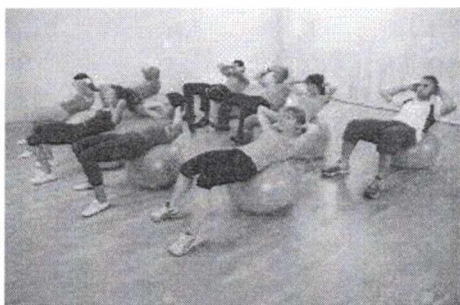

Método criado por Joseph Pilates em 1920 que une exercícios de alongamento e fortalecimento muscular através da concentração e do trabalho do centro de força (músculos abdominais).

É indicado para condicionamento físico geral, reabilitação física e bem-estar. Ele promove a harmonia, flexibilidade e equilíbrio muscular e é direcionado às necessidades de cada pessoa.

Desta forma, o Pilates pode ser praticado por pessoas de todos os níveis de condicionamento físico a partir dos 12 anos.



CÂMARA MUNICIPAL DE PIUMHI

Rua: Visconde de Ouro Preto, 435 – Centro - Tele fax: (37)3371-1551/1384

CNPJ: 04.889.589/0001-81 E-Mail camara.piumhi@terra.com.br

Site www.camarapiumhi.mg.gov.br CEP 37925-000 PIUMHI-MG

O que o Pilates pode fazer por você:

- Melhora da qualidade de vida
- Correção postural
- Aumento da flexibilidade, tônus e força muscular
- Alívio das tensões, estresse e dores crônicas
- Melhora da coordenação motora
- Melhora da drenagem linfática e eliminação das toxinas
- Trabalho da respiração e concentração
- Melhora da atividade sexual

Dança

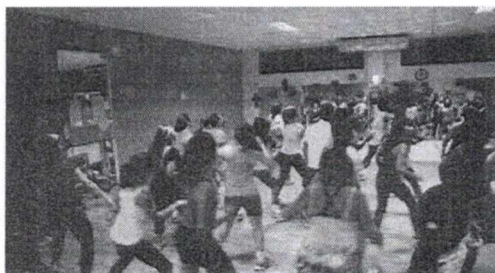

A dança acompanhou a evolução da humanidade desde os tempos primitivos, sempre expressando e registrando através dos movimentos seus momentos históricos, sendo considerada a primeira manifestação corporal do emocional humano.

Cada povo que compreendeu a importância do corpo humano e principalmente a necessidade desse corpo de extravasar suas emoções, de relacionar-se consigo, com os outros e até mesmo com o ser supremo, que compreendeu a sua infinita capacidade de mover-se, de criar, de desenvolver seus domínios motores, sociais, afetivos e cognitivos, certamente cultivaram a dança e utilizaram-se dela como um meio de expressar suas características culturais, de comunicar-se, de educar-se, de distinguir-se e de aprimorar-se, possibilitando ao homem buscar os caminhos da sua auto-realização.

Academia de Ginástica e Musculação

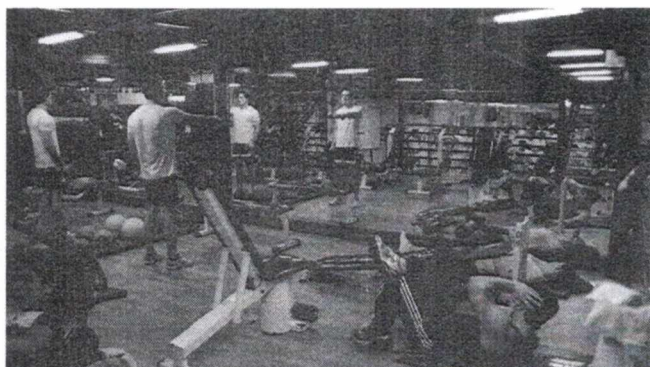



CÂMARA MUNICIPAL DE PIUMHI

Rua: Visconde de Ouro Preto, 435 – Centro - Tele fax: (37)3371-1551/1384

CNPJ: 04.889.589/0001-81 E-Mail camara.piumhi@terra.com.br

Site www.camarapiumhi.mg.gov.br CEP 37925-000 PIUMHI-MG

Alambrado em toda a extensão do Poliesportivo, Campo de Futebol e Pista de Skate, evitando roubos, vandalismo e destruição, trazendo mais conforto e segurança para os atletas.

Alambrado

