



## CÂMARA MUNICIPAL DE PIUMHI

Rua: Visconde de Ouro Preto, 435 – Centro- Tele fax: (37)3371-1551/1384

CNPJ: 04.889.589/0001-81 E-Mail câmara.piumhi@terra.com.br

Site [www.camarapiumhi.mg.gov.br](http://www.camarapiumhi.mg.gov.br) CEP 37925-000 PIUMHI-MG

**EXCELENTÍSSIMO SENHOR PRESIDENTE DA CAMARA MUNICIPAL DE PIUMHI.**

### INDICAÇÃO Nº.74/2017.

A Vereadora abaixo subscrita, no uso das atribuições e prerrogativas regimentais, em especial aquelas previstas no art. 136 do Regimento Interno, vem respeitosamente a presença de V. Ex<sup>a</sup>, apresentar a presente proposição – *NA FORMA INDICAÇÃO* – e desde já requerer o encaminhamento da mesma ao Prefeito Municipal, para as seguintes providências:

**COLOCAR UM REDUTOR DE VELOCIDADE NA RUA POUSO ALEGRE BAIRRO LAGOA DE TRÁZ, PRÓXIMO AO Nº 894 E NIVELAR A RUA PARA QUE AS ÁGUAS DE CHUVAS NÃO PAREM EM FRENTE SUA RESIDENCIA.**

### JUSTIFICATIVA

Esta Vereadora foi procurada pela senhora Suely Soares Lopes onde a mesma nos entregou uma solicitação em anexo, a qual a mesma relata que sua residência esta localizada no final da rua Juca Goulart e inicio da rua Pouso Alegre e com isto tem passado por muitos transtornos e aborrecimentos, pois os veículos que saem da rua Juca Goulart e entra na rua Pouso Alegre desenvolve uma grande velocidade e perdem o controle e por várias vezes atingiu seu portão da garagem, inclusive até um ônibus escolar da Administração subiu na calçada e quase atingiu o portão. O que mais tem preocupado a moradora são as crianças que saem da creche e da escola e atravessam a rua deparando com esses veículos em alta velocidade. Outro fato tem incomodado a moradora é água que não tendo como escoar devido o desnível da rua para em frente a sua garagem e quando os veículos passam jogam lama na parede de sua residência.

Portanto em atendimento a moradora venho por meio desta solicitar que V. Excia possa encaminhar ao Departamento competente desta Administração no sentido de colocar um redutor próximo ao nº 894 e nivelar a rua retirando as águas que ficam paradas em frente a sua residência,.



30/03/2017  
15:00h



## **CÂMARA MUNICIPAL DE PIUMHI**

Rua: Visconde de Ouro Preto, 435 – Centro- Tele fax: (37)3371-1551/1384

CNPJ: 04.889.589/0001-81 E-Mail [câmara.piumhi@terra.com.br](mailto:câmara.piumhi@terra.com.br)

Site [www.camarapiumhi.mg.gov.br](http://www.camarapiumhi.mg.gov.br) CEP 37925-000 PIUMHI-MG

Desta forma, requer encaminhamento ao Prefeito Municipal, Sr. Adeberto José de Melo, solicitando-lhe resposta no prazo de 20 (vinte) dias, prorrogável por 10 (dez), desde que solicitado e devidamente justificado, conforme previsto no § 4º do Regimento Interno desta Casa Legislativa.

Atenciosamente,

Piumhi-MG, 30 de março de 2017.

  
**SHIRLEY ELAINE GONÇALVES FARIA**  
**Vereadora**

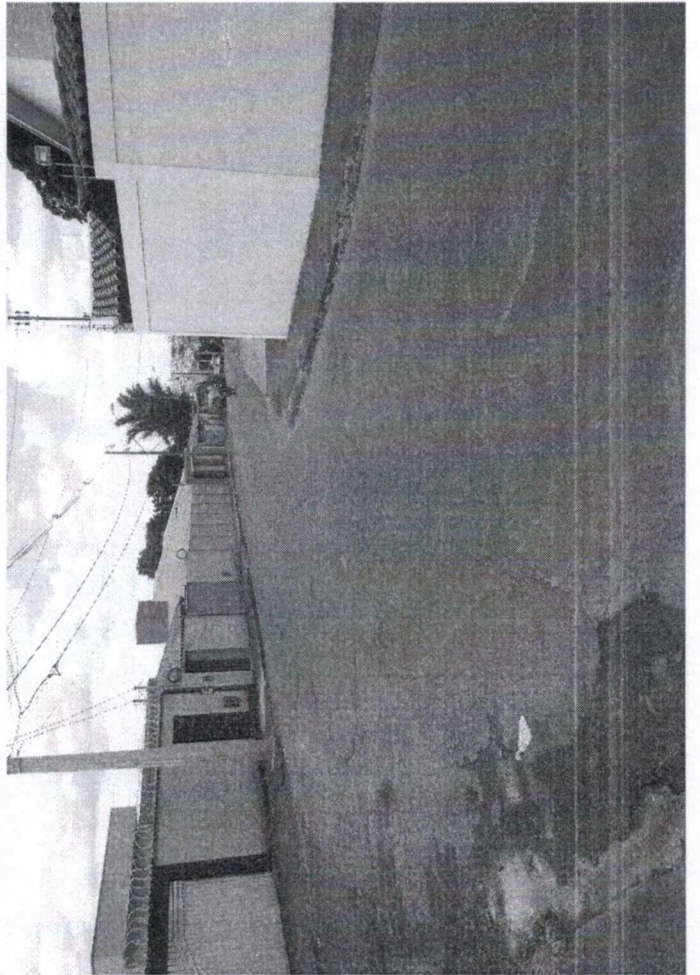
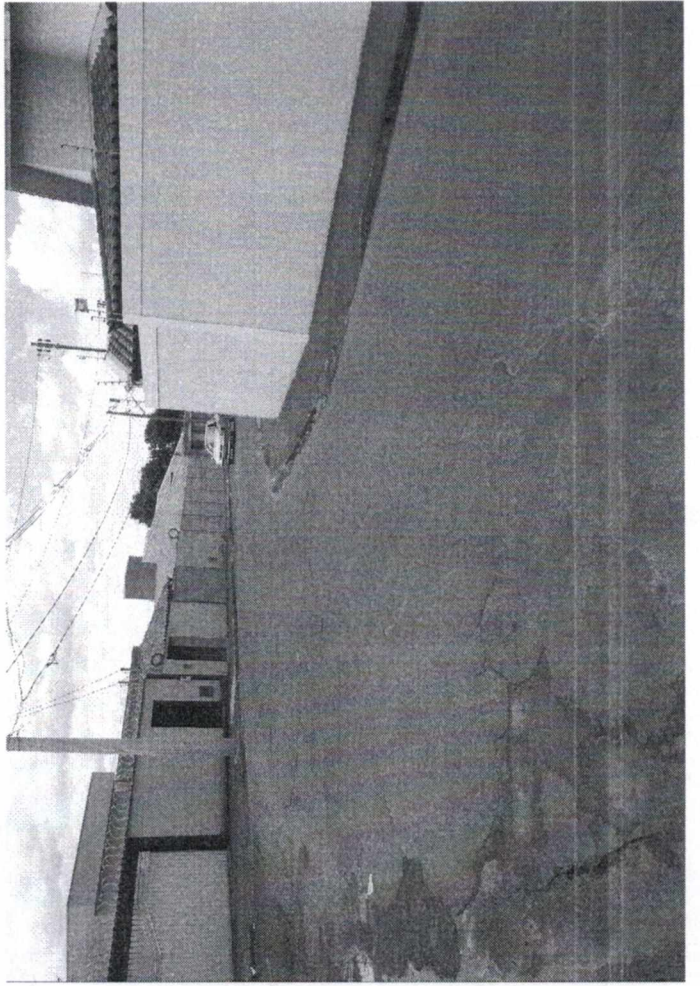

PIUMHI MG, 20 DE FEVEREIRO DE 2015

ILMO SRS. VEREADORES DA CÂMARA MUNICIPAL DE PIUMHI.

SOLICITAÇÃO.

EU, SUELY SOARES LOPES, PORTADORA DO CPF- 484.619.386-15, RESIDENTE NA RUA POUSO ALEGRE Nº 469- BAIRRO LAGOA DE TRAZ- PIUMHI- MG

VENHO ATRAVÉS DESTE SOLICITAR UMA SOLUÇÃO PARA O PROBLEMA DA ESQUINA DAS RUAS-( POUSO ALEGRE COM JUCA GOULART).

**RELATANDO PROBLEMAS**

**1º PROBLEMA: ESQUINA FORA DO PADRÃO DE TRÁNSITO**

A ESQUINA DAS RUAS POUSO ALEGRE/ JUCA GOULART , FICOU FORA DOS PADRÕES DE TRÁNSITO. VISTO QUE ACONTECE BASTANTE ACIDENTES ( QUEM DESCE DA RUA POUSO ALEGRE E ENTRA NA RUA JUCA GOULART, INVADE (CONTRAMÃO) A PISTA DE QUEM ESTÁ VINDO CONTRÁRIO , DIGO SUBINDO A RUA JUCA GOULART PARA ENTRAR NA RUA POUSO ALEGRE. A CURVA É MUITO FECHADA , FICOU SEM VISIBILIDADE , VISTO QUE O MURO CONSTRUIDO NA CASA DA ESQUINA DE Nº460 , INVADE A RUA, TIRANDO TOTALMENTE A VISIBILIDADE DA RUA.

DEVIDO A ESTE PROBLEMA, OS MOTORISTAS DOS VEÍCULOS QUE ANDAM EM ALTA VELOCIDADE AO CHEGAR NA ESQUINA E DEPARAR COM OUTRO VEÍCULO INVADINDO A PISTA SE DESCONTROLAM, COLIDINDO OS VEÍCULOS , SUBINDO NO PASSEIO, OU BATENDO NOS PORTÕES DA MINHA CASA E DOS VIZINHOS AO LADO.

PERIGO CONSTANTE PARA NÓS E NOSSAS CRIANÇAS.

nt

Recebido em  
19/02/2015  
Rodrigues  
21-12  
In.

**2º PROBLEMA: BURACOS - ÁGUA NA PISTA- MUDANÇA INDEVIDA  
NO NÍVEL DO ASFALTO.**

**TEM BASTANTE BURACOS NO ASFALTO, PRINCIPALMENTE NA ESQUINA ENTRE AS RUAS POUSO ALEGRE E JUCA GOULART.**

**NO ENCONTRO DAS DUAS RUAS A ESCOÇÃO DA ÁGUA QUE DESCE AO LONGO DA RUA POUSO ALEGRE (ÁGUA USADA PARA LAVAGEM DE PASSEIOS DIVERSOS E ÁGUA DA CHUVA), EMPOSSAM NA ESQUINA, ENFRETE A CASA Nº 481 VISTO QUE SEMPRE TEM BURACOS NA RUA,( BURACO BASTANTE GRANDE)**

**A PREFEITURA FEZ UMA MUDANÇA NO NÍVEL DA RUA DEIXANDO O ASFALTO MAIS ALTO EM FRENTE A CASA DE Nº904, SITUADA RUA JUCA GOULART , A PEDIDO DA MORADORA, PORQUE NÃO AGUENTAVA MAIS TANTA ÁGUA PARADA ENFRETE A CASA DELA, MAS POR CAUSA DESTA MUDANÇA DE NÍVEL, PIOROU AINDA MAIS A SITUAÇÃO PORQUE AGORA A ÁGUA , **PASSOU A PARAR NA PORTA DA CASA Nº 481 E QUANDO O VOLUME DE ÁGUA É MAIOR DESCE PELO MEIO DA RUA, CAINDO NOS BURACOS JA EXISTENTES E AUMENTANDO CADA DIA MAIS BURACOS, PROVOCADOS POR TANTA ÁGUA CONSTANTEMENTE PARADA.****

**ESTAS ÁGUAS DEVEM SEGUIR PRÓXIMO AO MEIO FIO, NORMALMENTE SEM EMPOSSAR EM NENHUM LUGAR, EVITANDO ASSIM ESTRAGOS NO ASFALTO E INCOMODOS AOS MORADORES COM ÁGUAS PARADAS E MAU CHEIRO.**

**QUANDO É FEITO A OPERAÇÃO TAPA BURACOS NAS RUAS, ELES SÃO TAMPADOS MAS O SERVIÇO É PALEATIVO, PORQUE NÃO ADIANTA SÓ TAMPAR COMO É FEITO , O ASFALTO SOLTA MUITO RÁPIDO DEVIDO A TANTA ÁGUA PARADA NO ASFALTO, TEM QUE SER FEITO UM TRABALHO MAIS ESPECÍFICO PARA A SITUAÇÃO APRESENTADA.**

**DBS:**

**PECO AS PESSOAS RESPONSÁVEIS QUE SEJA FEITA UMA ANÁLISE DESTES PEDIDOS COM BASTANTE ATENÇÃO E CARINHO. E QUE O PROBLEMA SEJA RESOLVIDO O MAIS BREVE POSSÍVEL.**

EVITANDO ASSIM MAIS ACIDENTES GRAVES COM MOTOS, CARROS E CAMINHÕES, ESTAMOS CONVIVENDO COM ESTE PROBLEMA A BASTANTE TEMPO. JÁ FORAM FEITO PEDIDOS ANTERIORES VERBALMENTE, MAS ATÉ HOJE NADA FOI FEITO.

EU E MEUS VIZINHOS, TANTO DO LADO DIREITO QUANTO O LADO ESQUERDO NÃO PODEMOS FICAR PARADOS CONVERSANDO, OU DEIXAR NOSSOS FILHOS NO PASSEIO, SEMPRE FICAMOS PREOCUPADOS COM O QUE PODE ACONTECER.

**ALGUMAS IDEIAS A SEREM SEGUIDAS:**

REDUTOR DE VELOCIDADE UM QUEBRA MOLA, NA RUA JUCA GOULART, UM POUQUINHO ANTES DA ESQUINA, VISTO QUE JÁ TEM UM NO MEIO DO QUARTEIRÃO, MAS NÃO ADIANTA, PORQUE QUANDO OS VEÍCULOS CHEGAM NA ESQUINA DA RUA POUSO ALEGRE JÁ ESTÃO EM ALTA VELOCIDADE.

COLOCAR MÃO ÚNICA (SO DESCENDO A RUA POUSO ALEGRE).

OPERAÇÃO TAPA BURACOS E NIVELAMENTO NA ESQUINA DAS RUAS CONF. NECESSIDADE DO LOCAL.

FICO AGUARDANDO UMA SOLUÇÃO.

DESDE JÁ AGRADEÇO.

SUELY SOARES LOPES



---

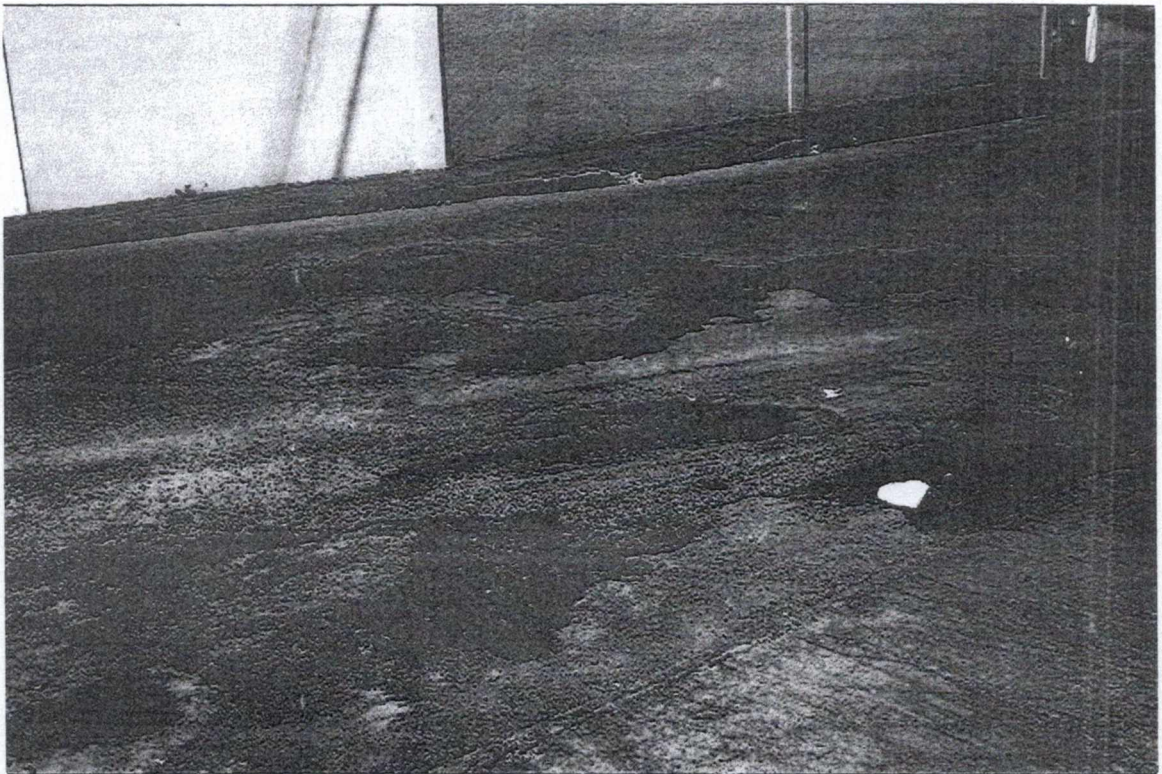
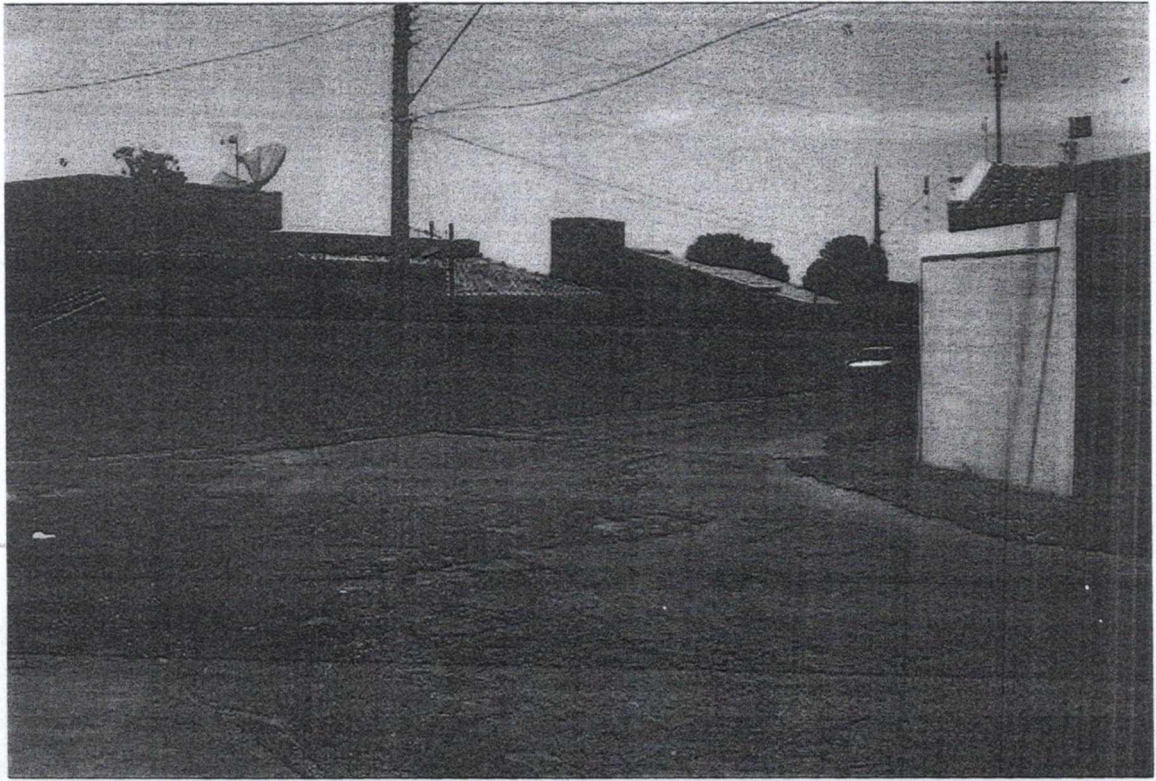

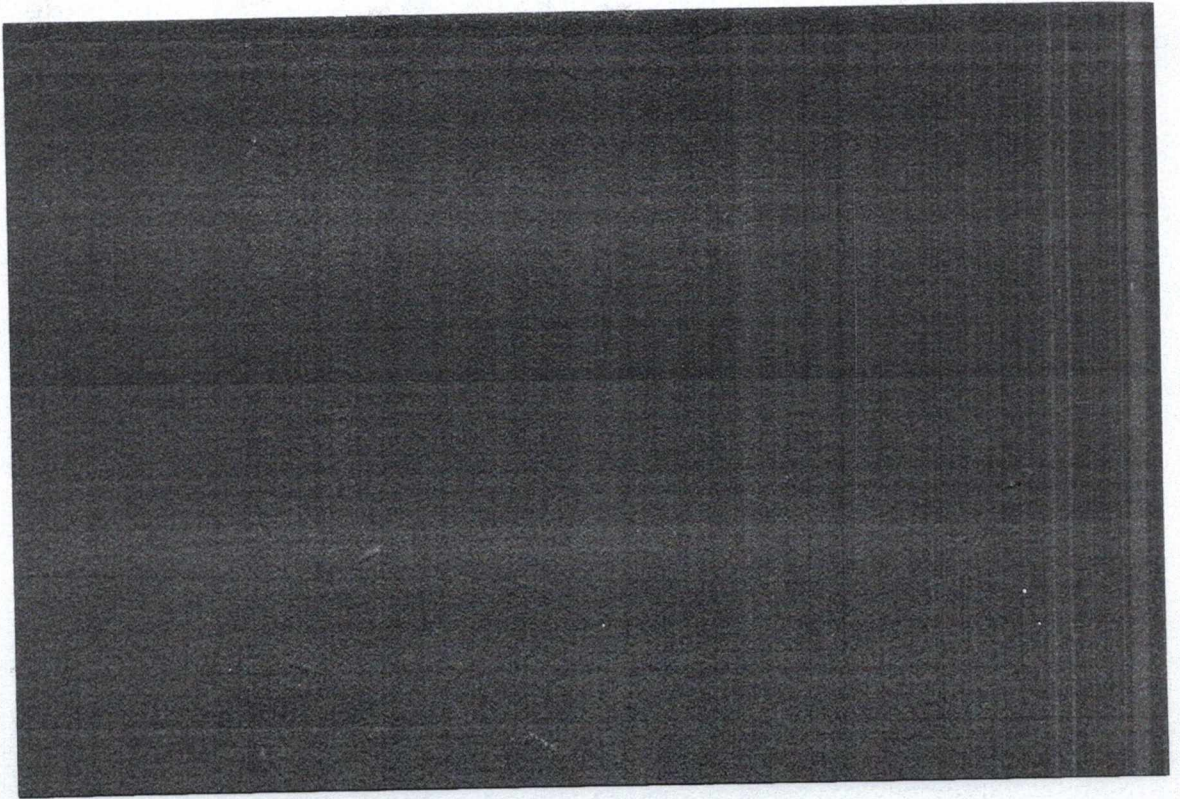

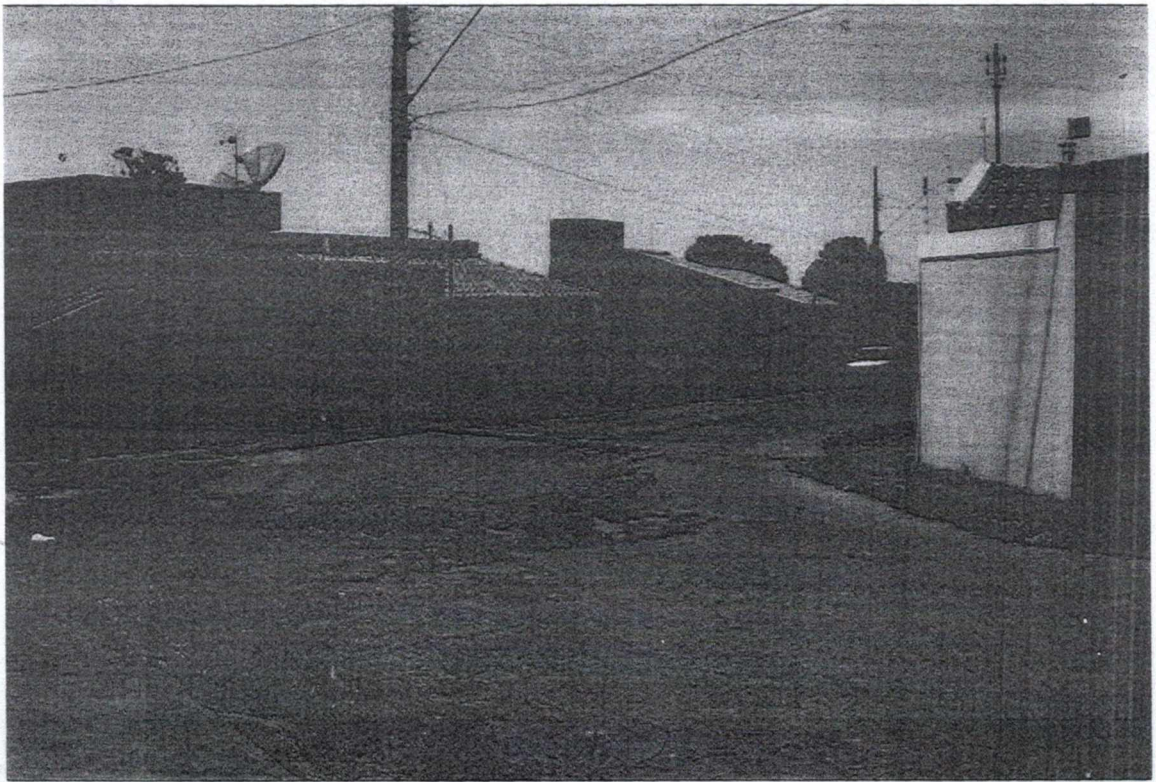

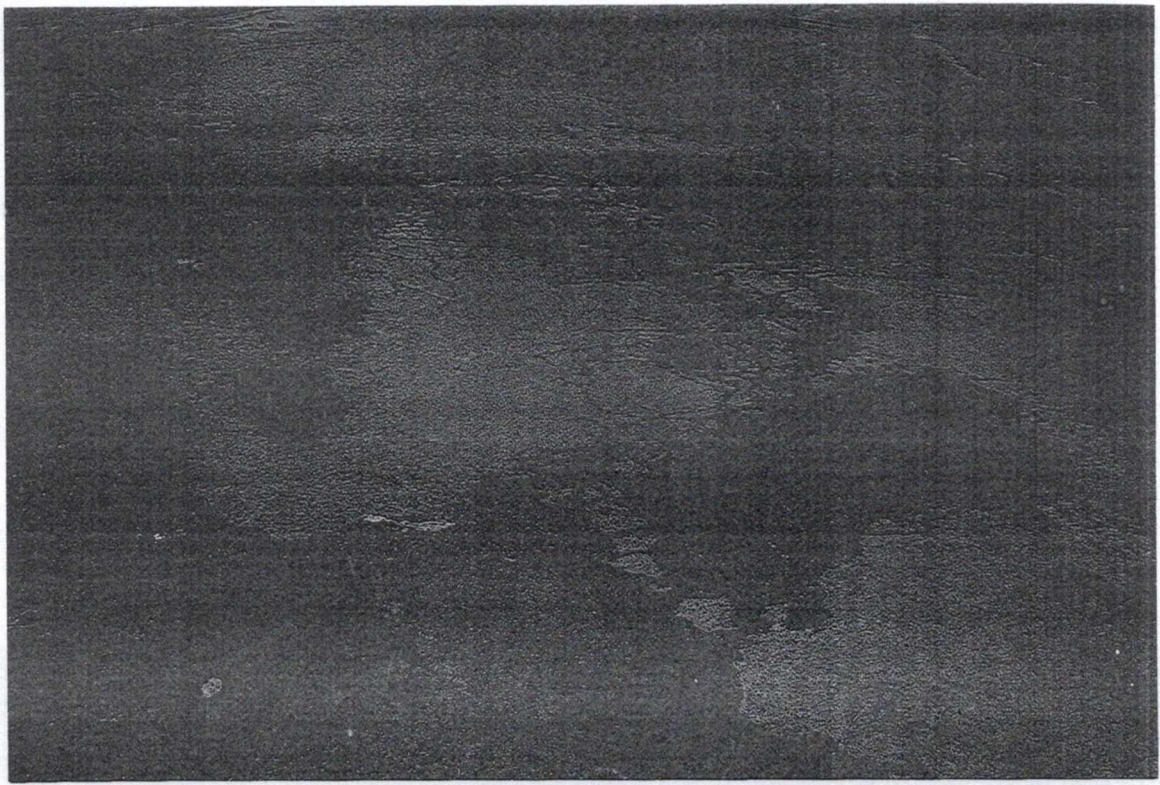

---

Foi arruado apenas os buracos na rua, no entanto, a situação de envolvimento de acidentes, devido a falta do redutor de velocidade na rua Pouso Alegre, frente aos nºs 481 e 469.