



CÂMARA MUNICIPAL DE PIUMHI

Rua: Visconde de Ouro Preto, 435 – Centro- Tele fax: (37)3371-1551 e 3371-1384.
CNPJ: 04.889.589/0001-81 E-Mail câmara.piumhi@terra.com.br
Site www.camarapiumhi.mg.gov.br CEP 37925-000 PIUMHI-MG

EXCELENTÍSSIMO SENHOR PRESIDENTE DA CÂMARA MUNICIPAL DE PIUMHI

INDICAÇÃO N.º 34/2018.

O Vereador abaixo subscrito, no uso das atribuições e prerrogativas regimentais, em especial aquelas previstas no art. 136 do Regimento Interno, vem respeitosamente a presença de V. Ex^a, apresentar a presente proposição – *NA FORMA INDICAÇÃO* – e desde já requerer o encaminhamento da mesma ao Prefeito Municipal, para sugerir a seguinte providência:

Construção de uma praça em uma área institucional, localizado no Bairro Nova Esperança, local denominado Lagoinha.

JUSTIFICACÃO:

Este Vereador foi procurado pelos moradores dos Bairros, Nova Esperança, Novo Tempo, Novo Horizonte e outros bairros interligados, onde solicitaram a intervenção junto a V., Excia no sentido que a Administração possa estudar a possibilidade de construir uma praça na Lagoinha, um lugar bonito, agradável e plano que quando chove forma uma lagoa a qual é conhecida por todos.

Com a construção da praça além de preservarmos a Lagoinha iremos proporcionar para os Moradores do bairro uma área de lazer e entretenimento e em especial aqueles que residem próximos ao local.

Conforme disposições regimentais (art. 136), a Câmara exerce função auxiliadora da Administração pública e deve sugerir medidas ao Poder Executivo que sejam da alçada do município e do interesse da população, razão da presente indicação.

Desta forma, requer encaminhamento ao Prefeito Municipal, Sr. Adeberto José de Melo, solicitando-lhe resposta no prazo de 20 (vinte) dias, prorrogável por 10 (dez), desde que solicitado e devidamente justificado, conforme previsto no § 4º do Regimento Interno desta Casa Legislativa.

Atenciosamente,

Piumhi-MG, 20 de abril de 2018.

JOSÉ ANTÔNIO CAMARGO JÚNIOR

Vereador 2017/2020

GLEISSON ARAÚJO NUNES

Vereador/1º secretário

MAGNO MANOEL MARQUES

Vereador 2017/2020

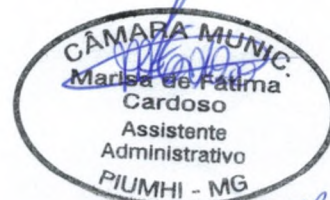

20/04/2018
16:39h2

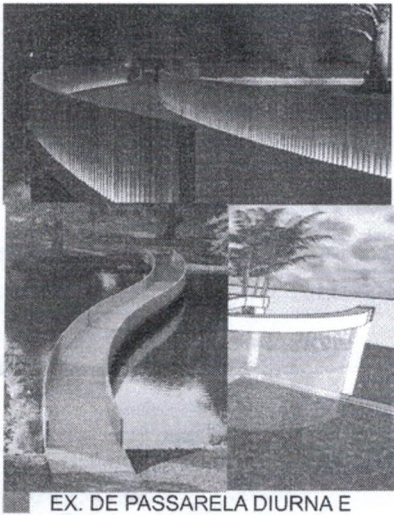

EX. DE PASSARELA DIURNA E NOTURNA COM ILUMINAÇÃO DIFERENCIADA E NÃO ONERANTE COM O EX. ABAIXO E AO LADO DA CASCATA QUE CAIRIA DELA.

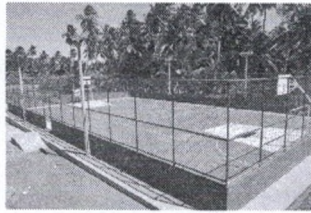

QUADRA POLIESPORTIVA COBERTA QUE SERÁ COMPATIBILIZADA O SEU TAMANHO PARA ABRIGAR A FEIRA QUE ACONTECE SEMANALMENTE NO BAIRRO. A FOTO ACIMA EXEMPLIFICA O TIPO DE FECHAMENTOS



ÁREA DE PARQUE SÓ DE GRAMA COM FLAMBOYANT ONDE PODE-SE COLOCAR MESAS CADEIRAS DURANTE A FEIRA

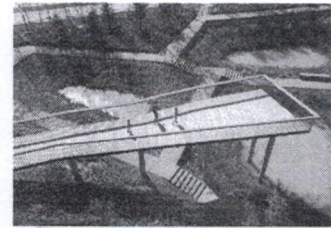

MIRANTE PARA TIRAR FOTOS TANTO DA SERRA DA CANASTRA AO FUNDO QUANTO DA SERRA DA PIMENTA A LESTE

OBS.: TER ESTUDO DE USO DO SOLO QUANTO ÀS ALTURAS DAS CONSTRUÇÕES CIRCUNVIZINHAS PARA NÃO PERDER A PAISAGEM DAS SERRAS



EX. DE BANCO AO REDOR DAS LAGOAS E DA PRAÇA EM GERAL.



EX. DE MODELO PARA SE INSPIRAR COM BASE PARA 4 ANDARES PARA: POSTO POLICIAL TÉRREO, FUTURA POSTO DE SAÚDE 2 ANDAR E SUBPREFEITURA NO 3 E 4 ACADEMIA DA SAÚDE



A ESQUERDA: TIPO DE VEGETAÇÃO CILIAR PARA COLOCAR AO REDOR DA LAGOA DEPOIS DOS BANCOS PARA DIFICULTAR A ENTRADA DA MESMA.

A DIREITA: EX. DE PASSEIO AO REDOR DE TODA PRAÇA ONDE ESTÁ REPRESENTADA PELO TRAÇO AMARELO. DEMARCAÇÃO DE PISTA PARA CAMINHADA, CADEIRANTES E ACRESCENTAR CICLISTAS.



● ÁRVORE FLAMBOYANT DENTRO DA LAGOA 1

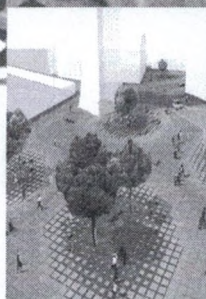

DETALHE DE PISO SOMENTE AO REDOR DE ● ALGUMAS ÁRVORES PONTUAIS PARA NÃO FICAR SOMENTE GRAMA. ÁRVORES FRUITIFERAS, ORNAMENTAIS E



PAREDE ENTRE DUAS PALMEIRAS PARA COLOCAR NOME DA PRAÇA E SER VISTA PELA AVENIDA PARA DEMARCAÇÃO DO ESPAÇO, ORIENTAÇÃO E VISÃO DOS PEDESTRES, MOTORISTAS E PASSAGEIROS.



● EXEMPLO DE CARREIRA DE PALMEIRAS PARA COLOCAR NOME DA PRAÇA E SER VISTA PELA AVENIDA PARA DEMARCAÇÃO DO ESPAÇO, ORIENTAÇÃO E VISÃO DOS PEDESTRES, MOTORISTAS E PASSAGEIROS.



EX. DE FONTE DA LAGOA 1.

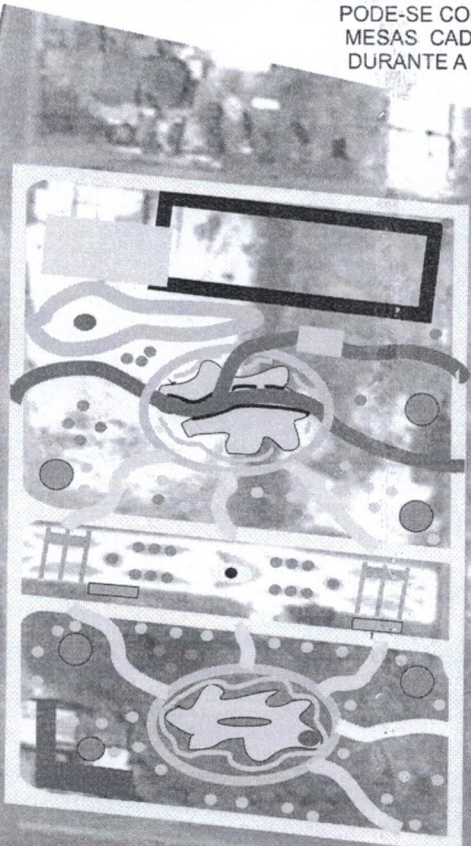

■ DEMARCAÇÃO PARA DISTINGUIR A ENTRADA PARA A PONTE E MIRANTE OBEDECENDO A INCLINAÇÃO SUGERIDA PELA NBR 9050: LEI DE ACESSIBILIDADE PARA AS RAMPAS

■ BANHEIROS E DEPOSITO GERAL

● ESCULTURA A DESENVOLVER

■ PARADA DE ONIBUS

● EQUIPAMENTOS DE ESPORTE E PARQUINHO

■ CARAMANCHÃO PARA ABRIGAR OS BANCOS DE ONIBUS ONDE TERIAM COBERTURA EM CIM DOS BANCOS E CRIA UM CORREDOR PRINCIPAL ENTRE AS PRAÇAS SEPARADA PELA RUA EXISTENTE

CROQUI INICIAL - SEM ESCALA - PARA ÁREA DA LAGOA 1 NO BAIRRO DA NOVA ESPERANÇA PRAÇA MULTIFUNÇÃO DA HUMANIZAÇÃO

ARQUITETA URBANISTA: ERIKA GASPAR FREITAS - CAU: A45332-3 PROJETO DE PRAÇA ZN ()