



CÂMARA MUNICIPAL DE PIUMHI

Rua: Visconde de Ouro Preto, 435 CEP: 37.925-000 - Centro - Piumhi/MG

CNPJ: 04.889.589/0001-81 Site: www.piumhi.mg.leg.br

E-mail: camara.piumhi@terra.com.br Telefone: (37) 3371-1551 / 1384

SR. PREFEITO MUNICIPAL PIUMHI-MG

INDICAÇÃO Nº 142/2020

A Vereadora abaixo subscrita, no uso das atribuições e prerrogativas regimentais, em especial aquelas previstas no art. 136 do Regimento Interno, vem respeitosamente a presença de V. Ex.^a, apresentar a presente proposição – *NA FORMA INDICAÇÃO* – e desde já requerer o encaminhamento da mesma ao prefeito municipal, para a seguinte providência:

“SOLICITA PROVIDÊNCIAS QUANTO A PONTE LOCALIZADA NA REGIÃO DOS FARIAS, ESTRADA QUE LIGA A CONFUSÃO AOS CABRESTOS”

JUSTIFICATIVA:

A Vereadora abaixo subscrita vem através desta Indicação, solicitar ao Chefe do Poder Executivo que tome providências quanto a ponte localizada na localizada Região dos Farias, Estrada que liga a Confusão aos Cabrestos. Como podemos ver as fotos encaminhadas pelos proprietários das fazendas próximas, as vigas de madeiras estão quebradas gerando bastante perigo a todos que por ela passam.

Diante de tal situação, solicito que sejam tomadas as devidas providências para que seja resolvido o problema.

Desta forma, requer encaminhamento ao Prefeito Municipal, Sr. Adeberto José de Melo, solicitando-lhe resposta no prazo de 20 (vinte) dias, prorrogável por 10 (dez), desde que solicitado e devidamente justificado, conforme previsto no § 4º do Regimento Interno desta Casa Legislativa.

Atenciosamente,

Piumhi-MG, 02 de outubro de 2020.

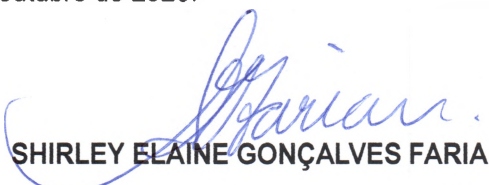
SHIRLEY ELAINE GONÇALVES FARIA

Vereador 2017-2020

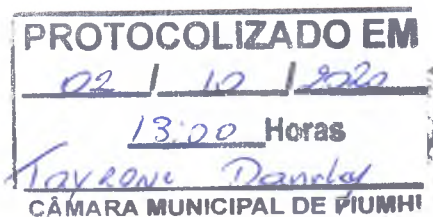



CÂMARA MUNICIPAL DE PIUMHI

Rua: Visconde de Ouro Preto, 435 CEP: 37.925-000 - Centro - Piumhi/MG

CNPJ: 04.889.589/0001-81 Site: www.piumhi.mg.leg.br

E-mail: camara.piumhi@terra.com.br Telefone: (37) 3371-1551 / 1384

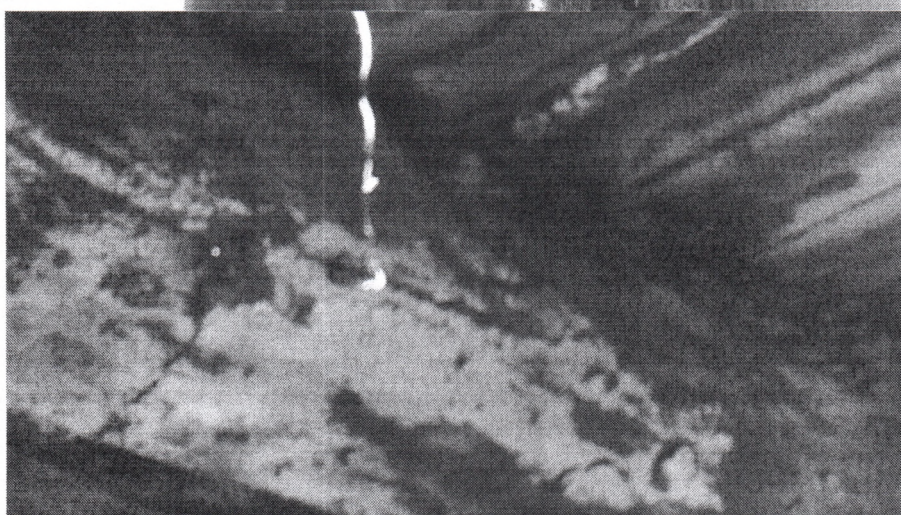



CÂMARA MUNICIPAL DE PIUMHI

Rua: Visconde de Ouro Preto, 435 CEP: 37.925-000 - Centro - Piumhi/MG

CNPJ: 04.889.589/0001-81 Site: www.piumhi.mg.leg.br

E-mail: camara.piumhi@terra.com.br Telefone: (37) 3371-1551 / 1384

