



## CÂMARA MUNICIPAL DE PIUMHI

Rua: Visconde de Ouro Preto, 435 CEP: 37.925-000 - Centro - Piumhi/MG

CNPJ: 04.889.589/0001-81 Site: www.piumhi.mg.leg.br

E-mail: camara.piumhi@terra.com.br Telefone: (37) 3371-1551 / 1384

**EXCELENTÍSSIMO SENHOR PREFEITO MUNICIPAL:**

### INDICAÇÃO Nº 134/2021

A Vereadora abaixo subscrita, no uso das atribuições e prerrogativas regimentais, em especial aquelas previstas no art. 136 do Regimento Interno, vem respeitosamente apresentar à V. Exa. a presente proposição na forma de Indicação:

**“SOLICITA MELHORIAS NA ESTRADA QUE DÁ ACESSO À REGIÃO DO ONÇA, ZONA RURAL”.**

### JUSTIFICATIVA:

A Vereadora abaixo subscrita, vem através desta Indicação, solicitar ao Chefe do Poder Executivo que através do departamento competente sejam tomadas as devidas providências para que sejam realizadas melhorias na estrada que dá acesso à Região do Onça, Zona Rural do Município de Piumhi.

Esta Indicação se justifica, devido ao pedido dos moradores e transeuntes que reivindicaram e informaram a situação da referida estrada. Como podemos ver as fotos, em anexo, a referida estrada vicinal necessita de reparos em caráter de urgência.

Desta forma, solicitando-lhe resposta no prazo de 20 (vinte) dias, prorrogável por 10 (dez), desde que solicitado e devidamente justificado, conforme previsto no § 4º do Regimento Interno desta Casa Legislativa.

Atenciosamente,

Piumhi-MG, 07 de junho de 2021.

  
**SHIRLEY ELAINE GONÇALVES FARIA**  
Vereadora 2021-2024

Recebi em: 09/06/21

  
Raquel Rosa dos Santos  
Chefe de Gabinete  
Matrícula 01716-7

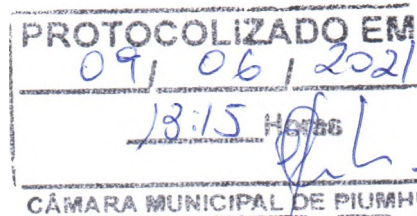



## CÂMARA MUNICIPAL DE PIUMHI

Rua: Visconde de Ouro Preto, 435 CEP: 37.925-000 - Centro - Piumhi/MG

CNPJ: 04.889.589/0001-81 Site: [www.piumhi.mg.leg.br](http://www.piumhi.mg.leg.br)

E-mail: [camara.piumhi@terra.com.br](mailto:camara.piumhi@terra.com.br) Telefone: (37) 3371-1551 / 1384





## CÂMARA MUNICIPAL DE PIUMHI

Rua: Visconde de Ouro Preto, 435 CEP: 37.925-000 - Centro - Piumhi/MG

CNPJ: 04.889.589/0001-81 Site: [www.piumhi.mg.leg.br](http://www.piumhi.mg.leg.br)

E-mail: [camara.piumhi@terra.com.br](mailto:camara.piumhi@terra.com.br) Telefone: (37) 3371-1551 / 1384





## CÂMARA MUNICIPAL DE PIUMHI

Rua: Visconde de Ouro Preto, 435 CEP: 37.925-000 - Centro - Piumhi/MG

CNPJ: 04.889.589/0001-81 Site: [www.piumhi.mg.leg.br](http://www.piumhi.mg.leg.br)

E-mail: [camara.piumhi@terra.com.br](mailto:camara.piumhi@terra.com.br) Telefone: (37) 3371-1551 / 1384

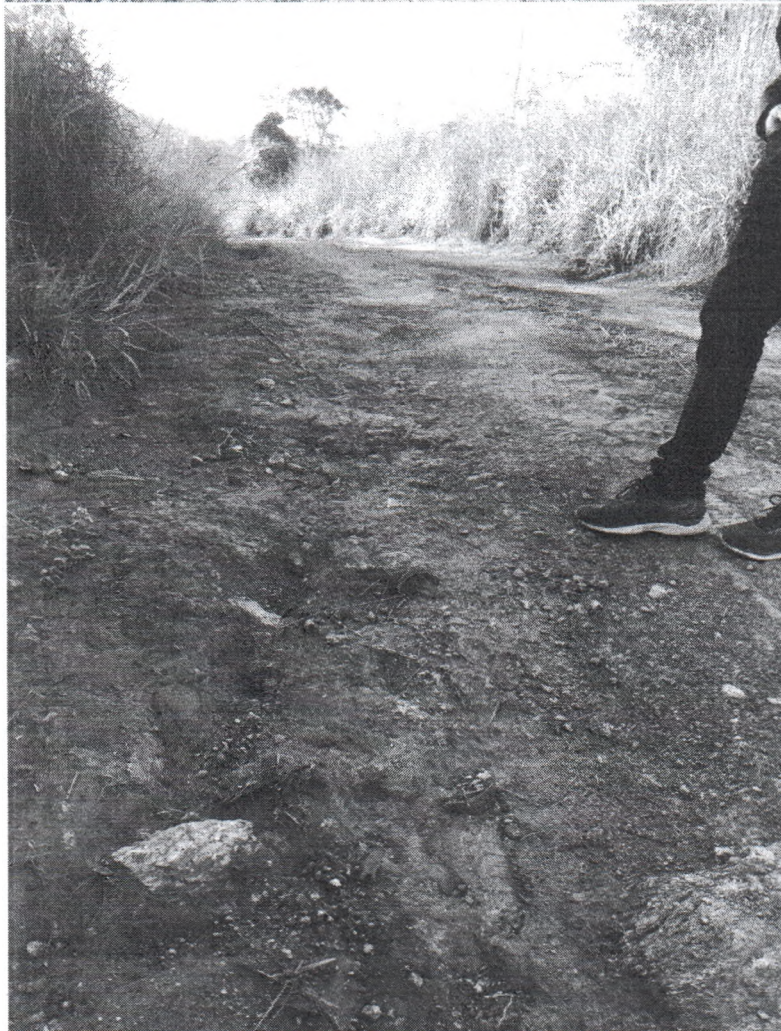



## CÂMARA MUNICIPAL DE PIUMHI

Rua: Visconde de Ouro Preto, 435 CEP: 37.925-000 - Centro - Piumhi/MG

CNPJ: 04.889.589/0001-81 Site: [www.piumhi.mg.leg.br](http://www.piumhi.mg.leg.br)

E-mail: [camara.piumhi@terra.com.br](mailto:camara.piumhi@terra.com.br) Telefone: (37) 3371-1551 / 1384





## CÂMARA MUNICIPAL DE PIUMHI

Rua: Visconde de Ouro Preto, 435 CEP: 37.925-000 - Centro - Piumhi/MG

CNPJ: 04.889.589/0001-81 Site: [www.piumhi.mg.leg.br](http://www.piumhi.mg.leg.br)

E-mail: [camara.piumhi@terra.com.br](mailto:camara.piumhi@terra.com.br) Telefone: (37) 3371-1551 / 1384

