



CÂMARA MUNICIPAL DE PIUMHI

Rua Visconde de Ouro Preto, 435 - CEP 37.925-000 - Centro - Piumhi/MG

CNPJ: 04.889.589/0001-81 Site: www.piumhi.mg.leg.br

E-mail: apoio@camarapiumhi.mg.gov.br Telefone: (37) 3371-1551 / 1384

PROJETO DE LEI Nº 014/2022

Dá nome de Elói Augusto de Oliveira à Rua F localizada no Loteamento Alto Dos Nobres, no Município de Piumhi-MG e dá outras providências.

O Vereador José Welington da Silva, da Câmara Municipal de Piumhi, no uso das atribuições que lhe são conferidas pelo artigo 126, § 1º do Regimento Interno, resolve propor o seguinte Projeto de Lei:

Art. 1º Fica denominada Elói Augusto de Oliveira a Rua F localizada no Loteamento Alto Dos Nobres, Matrícula 41.228, Município de Piumhi-MG.

Art. 2º O Poder Executivo Municipal fará a devida comunicação aos órgãos competentes para o conhecimento desta Lei, em especial, à Agência dos Correios e os Cartórios para providências.

Art. 3º Esta Lei entra em vigor na data de sua publicação.

JUSTIFICATIVA:

Submeto à elevada consideração desta Casa o Projeto de Lei que dá nome de Elói de Augusto Oliveira à Rua F localizada no Loteamento Alto Dos Nobres, Matrícula 41.228 no Município de Piumhi-MG e dá outras providências.

Elói Augusto de Oliveira nasceu em 09/06/1940, na cidade de Ribeirão Vermelho/MG, sendo filho de João Augusto de Oliveira e Emerenciana Cândida de Jesus.

Viveu em Ribeirão Vermelho até seus 22 anos de idade, quando se mudou para Belo Horizonte, onde ficou até seus 60 anos. Após sua aposentadoria, foi morar em Piumhi onde residia seu irmão Eli Augusto de Oliveira (conhecido por Alemão) e seus sobrinhos.



CÂMARA MUNICIPAL DE PIUMHI

Rua Visconde de Ouro Preto, 435 - CEP 37.925-000 - Centro - Piumhi/MG

CNPJ: 04.889.589/0001-81 Site: www.piumhi.mg.leg.br

E-mail: apoio@camarapiumhi.mg.gov.br Telefone: (37) 3371-1551 / 1384

Após ser cometido por diabetes, passou a fazer tratamento em Belo Horizonte, onde conheceu a Casa de Apoio de Piumhi e não parou de frequentá-la. Sempre que era solicitado, ajudava os pacientes que vinham de Piumhi para tratamento em Belo Horizonte e chegava a ficar quase o mês todo ajudando os mais necessitados sem interesse financeiro ou pessoal.

Faleceu no dia 21/04/2020, deixando saudades.

E é por estas razões descritas que apresento este Projeto aos nobres colegas.

Piumhi-MG, 28 de janeiro de 2022.

JOSÉ WELLINGTON DA SILVA
Vereador 2021-2024

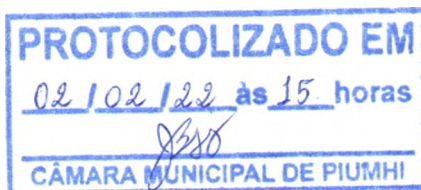

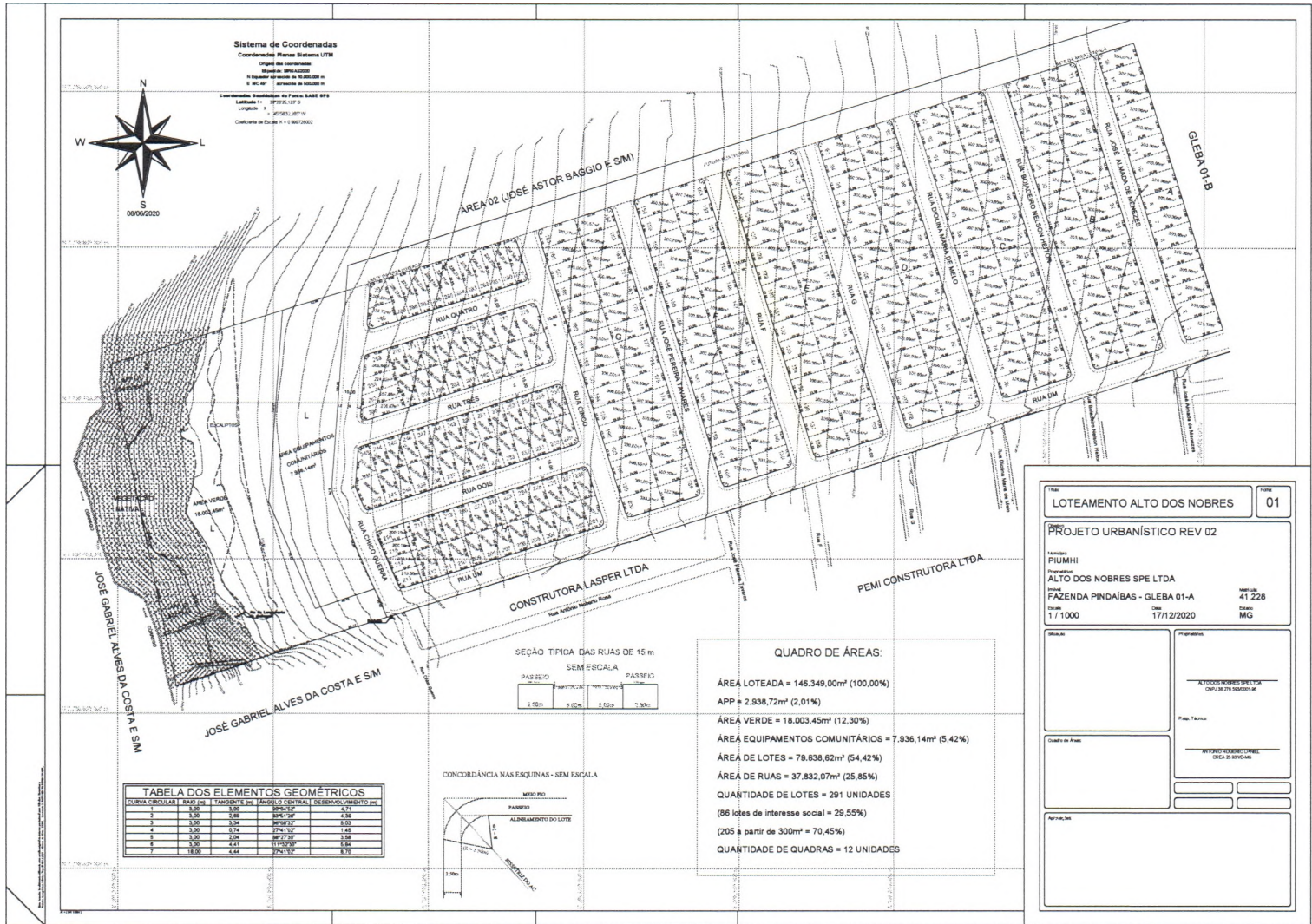

Loteamento ALTO DOS NOBRES		01
PROJETO URBANÍSTICO REV 02		
Proprietário: PRUMHI		
Proprietário: ALTO DOS NOBRES SPE LTDA		
Proprietário: FAZENDA PINDAÍBAS - GLEBA 01-A		
Proprietário: 1 / 1000		
Data: 17/12/2020		
Estado: MG		
Município: 41.228		
Folha: 01		
Assinatura:		



PREFEITURA MUNICIPAL DE PIUMHI

Estado de Minas Gerais
C.N.P.J. 16.781.346/0001-04

Rua Padre Abel, 332 - Centro
CEP 37.925-000 - Piumhi - MG
Tel.: (37) 3371-9200

DECRETO Nº 5.090/2.021

“DISPÕE SOBRE APROVAÇÃO DE LOTEAMENTO denominado ALTO DOS NOBRES”

O Prefeito Municipal de Piumhi/MG, **PAULO CÉSAR VAZ**, no uso de suas atribuições legais,

DECRETA:

Art. 1º. Fica **APROVADO** o loteamento residencial denominado “**LOTEAMENTO ALTO DOS NOBRES**”, matrícula nº 41.228, terreno urbano com área de 14,63,49ha, localizado no Município de Piumhi, na FAZENDA PINDAÍBAS, de Propriedade de: JOSÉ ASTOR BÁGGIO, com a seguinte descrição:

Área Total do Terreno: 14,63,49ha

Área Loteada: 146.349,00 m² (100%)

Área de Lotes: 79.638,62 m² (54,42%)

Área de Sistema Viário: 37.832,07 m² (25,85%)

Área Verde: 18.003,45 m² (12,30%)

Área APP: 2.938,72 m² (2,01%)

Área de Equipamentos Comunitários: 7.936,14 m² (5,42%)

Art. 2º. Fica a proprietária do loteamento em referência, responsável pela implantação, colocação em funcionamento e manutenção de infra-estrutura, nos termos dos **artigos 22 e 23** da Lei Complementar 67/2.019, tais como:

- I. **PAVIMENTAÇÃO E ABERTURA DE RUAS:** fica sob encargo da loteadora, a execução a própria custa de abertura e alocação das vias e logradouros públicos, demarcando os lotes e quadras com marcas de concreto, conforme projeto aprovado.
- II. **REDE DE ENERGIA ELÉTRICA:** a rede de energia elétrica e de iluminação pública deverá ser implantada em todo o loteamento, atendendo todos os lotes e deverá ser



PREFEITURA MUNICIPAL DE PIUMHI

Estado de Minas Gerais
C.N.P.J. 16.781.346/0001-04

Rua Padre Abel, 332 - Centro
CEP 37.925-000 - Piumhi - MG
Tel.: (37) 3371-9200

executada por conta única e exclusiva da loteadora, como também de iluminação de praças e áreas de recreação

- III. **COLETA DE ESGOTO:** o sistema projetado deverá ser constituído de rede coletora, de modo a encaminhar os efluentes coletados à ETE, nos termos dos projetos apresentados e aprovados.
- IV. **REDE DE ABASTECIMENTO DE ÁGUA:** a rede de distribuição de água deverá ser implantada em todo o loteamento, atendendo todos os lotes e será executada por conta única e exclusiva da loteadora, de acordo com o projeto elaborado e aprovado.
- V. **REDE DE DRENAGEM DE ÁGUAS PLUVIAIS:** deverá ser executada nos termos do projeto apresentado pelo loteadora.
- VI. **MEIO-FIO:** deverá a loteadora construir meio-fio, guias e sarjetas em todas as vias e áreas pública do loteamento, inclusive, rebaixando-os nas esquinas, de maneira a facilitar o acesso de deficientes físicos.
- VII. **PRAÇAS E DEMAIS EQUIPAMENTOS PÚBLICOS:** execução do projeto de praça, sinalização viária e paisagismo, inclusive, das áreas verdes, nos termos dos projetos aprovados.
- VIII. **CARACTERIZAÇÃO DOS LOTES:** após a conclusão do cronograma das obras, é de responsabilidade da proprietária do loteamento caracterizar os lotes com numeração respectiva e demarcação, fincando-os nos quatro ou mais vértices.

Art. 3º. Os serviços a serem executados pela proprietária do loteamento, previstos no artigo anterior, deverão obedecer aos padrões da Prefeitura Municipal de Piumhi – MG, SAAE, CEMIG, IGAM, CODEMA e SUPRAM conforme o caso, atentando-se ainda para a esmerada observância dos padrões técnicos da ABNT – Associação Brasileira de Normas Técnicas e Lei da Acessibilidade.

Art. 4º. A proprietária do loteamento fica responsável perante os órgãos expedidores com a obtenção das licenças para execução de obras que venham a qualquer tempo provocar impacto ambiental, ficando com isso, o Município de Piumhi – MG totalmente isento de qualquer responsabilidade.

Art. 5º. O loteamento ora aprovado sujeita-se aos tributos municipais aplicáveis nos termos do Código Tributário Municipal e suas alterações posteriores.



PREFEITURA MUNICIPAL DE PIUMHI

Estado de Minas Gerais
C.N.P.J. 16.781.346/0001-04

Rua Padre Abel, 332 - Centro
CEP 37.925-000 - Piumhi - MG
Tel.: (37) 3371-9200

Art. 6º. As construções a serem edificadas no **LOTEAMENTO ALTO DOS NOBRES** deverão obedecer às normas previstas na Legislação Municipal.

Art. 7º. Ficam **ALIENADOS FIDUCIARIAMENTE** ao Município de Piumhi – MG os lotes abaixo declinados até que a proprietária do loteamento implemente a infraestrutura referida no art. 3º, no prazo legal, podendo ser prorrogado por medida excepcional, devidamente justificada:

- a) QUADRA B – LOTES: 33, 34, 35, 38, 39, 42 e 43;
- b) QUADRA C – LOTES: 56, 57, 60, 63, 64, 67 e 68;
- c) QUADRA D – LOTES: 78, 88, 89, 91, 94, 98, 99 e 107;
- d) QUADRA E – LOTES: 110, 118, 119, 125, 126 e 129;
- e) QUADRA F – LOTES: 143, 144, 145, 146, 147, 148, 149, 150, 151, 152, 155, 156, 157, 158, 159, 160, 161, 162, 163 e 164;
- f) QUADRA G – LOTES: 173, 174, 175, 176, 177, 178, 179, 180, 181, 182, 187, 188, 189, 190, 191, 192, 193, 194, 195 e 196;
- g) QUADRA H – LOTES: 211, 212, 214, 215, 217 e 218;
- h) QUADRA I – LOTES: 240, 241, 242, 243, 244 e 245;
- i) QUADRA J – LOTES: 257, 258, 267, 268, 277 e 278;
- j) QUADRA K – LOTES: 290 e 291.

TOTAL DE 88 (OITENTA E OITO) LOTES CALCIONADOS, avaliados pelo Município no valor de **R\$35.115,00 (trinta e cinco mil cento e quinze reais)** cada lote, sendo um total de **R\$3.090.120,00 (três milhões e noventa mil cento e vinte reais)**.

§1º. Depois de concluídas as obras de infraestrutura executadas, o Município de Piumhi – MG procederá à vistoria do local através da Secretaria Municipal de Obras e Infraestrutura e emitirá documento que indique **ACEITAÇÃO DAS OBRAS**, nos termos do **artigo 26, §5º** da Lei Municipal Complementar 67/2.019.

§2º. A liberação parcial de lotes estará condicionada a aprovação da Secretaria Municipal de Obras e infraestrutura, nos termos do **artigo 26** da Lei Municipal Complementar 67/2.019, e, também, do CODEMA sobre a porcentagem de obras concluídas pela proprietária do loteamento, com a consequente avaliação de oportunidade, conveniência administrativa e



PREFEITURA MUNICIPAL DE PIUMHI

Estado de Minas Gerais
C.N.P.J. 16.781.346/0001-04

Rua Padre Abel, 332 - Centro
CEP 37.925-000 - Piumhi - MG
Tel.: (37) 3371-9200

interesse público, devendo ser aprovado pela Secretaria Municipal de Governo, Planejamento e Desenvolvimento.

§3º. Findo o prazo estabelecido no *caput*, sem que estejam as obras concluídas, o Município de Piumhi – MG procederá com aplicação das penalidades descritas nos **artigos 64 e seguintes** da Lei Municipal Complementar nº 67/2.019.

Art. 8º. A aprovação do loteamento com a devida expedição de Alvará de Urbanização, nos termos dos **artigos 23, §2º, V e 24** da Lei Complementar Municipal 67/2.019, é requisito para início de pretensa alienação dos imóveis por parte da proprietária do loteamento.

Art. 9º. As áreas institucionais, áreas verdes e sistema viário constantes do projeto de loteamento, com sua aprovação, passarão a integrar o patrimônio público municipal, nos termos do **artigo 22, §§ 12 e 13** da Lei Complementar Municipal 67/2.019.

Art. 10. Para todos os fins legais, expede-se o presente Decreto Municipal, para integral cumprimento de tudo o que nele contém, dele fazendo parte para dos efeitos legais, os termos de compromisso apresentados pela proprietária.

Art. 11. Este Decreto entra em vigor na data de sua publicação, revogando-se as disposições em contrário.

Piumhi – MG, 16 de Outubro de 2.021.

PAULO CÉSAR VAZ
PREFEITO MUNICIPAL