



CÂMARA MUNICIPAL DE PIUMHI

Rua Visconde de Ouro Preto, 435 - CEP 37.925-000 - Centro - Piumhi/MG

CNPJ: 04.889.589/0001-81 Site: www.piumhi.mg.leg.br

E-mail: apoio@camarapiumhi.mg.gov.br Telefone: (37) 3371-9001

EXCELENTÍSSIMO SENHOR PREFEITO MUNICIPAL:

INDICAÇÃO Nº 377/2024

O Vereador abaixo subscrito, no uso das atribuições e prerrogativas regimentais, em especial aquelas previstas no art. 136 do Regimento Interno, vêm respeitosamente apresentar à V. Exa. a presente proposição na forma de Indicação:

“SOLICITO QUE SEJA REALIZADA A PODA PARCIAL DAS ÁRVORES LOCALIZADAS NA RUA ANTÔNIO DIMAS MACHADO NO BAIRRO SITIO PAMELA.”

JUSTIFICATIVA:

O Vereador abaixo subscrito, vêm através desta Indicação solicitar ao Chefe do Poder Executivo, na pessoa do Excelentíssimo Prefeito Municipal, Dr. Paulo César Vaz, para que juntamente com o Departamento Competente, seja realizada a poda parcial de árvores localizadas na Rua Antônio Dimas Machado.

A presente indicação se justifica devido as arvores localizadas na referida via estarem obstruindo o nome da via para localização e entrega de mercadorias. Segue foto anexa.

Desta forma, aguardo resposta conforme previsto no § 4º do art. 136 do Regimento Interno desta Casa Legislativa.

Atenciosamente,

Piumhi-MG, 13 de novembro de 2024.

JOSÉ WELINGTON DA SILVA

Vereador 2021/2024

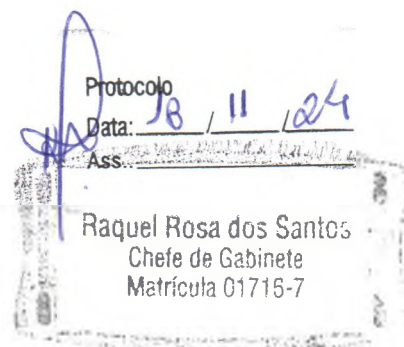
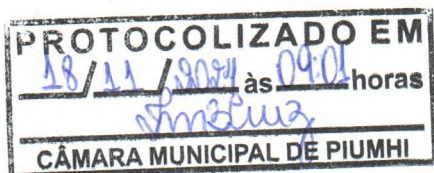



CÂMARA MUNICIPAL DE PIUMHI

Rua Visconde de Ouro Preto, 435 - CEP 37.925-000 - Centro - Piumhi/MG

CNPJ: 04.889.589/0001-81 Site: www.piumhi.mg.leg.br

E-mail: apoio@camarapiumhi.mg.gov.br Telefone: (37) 3371-9001

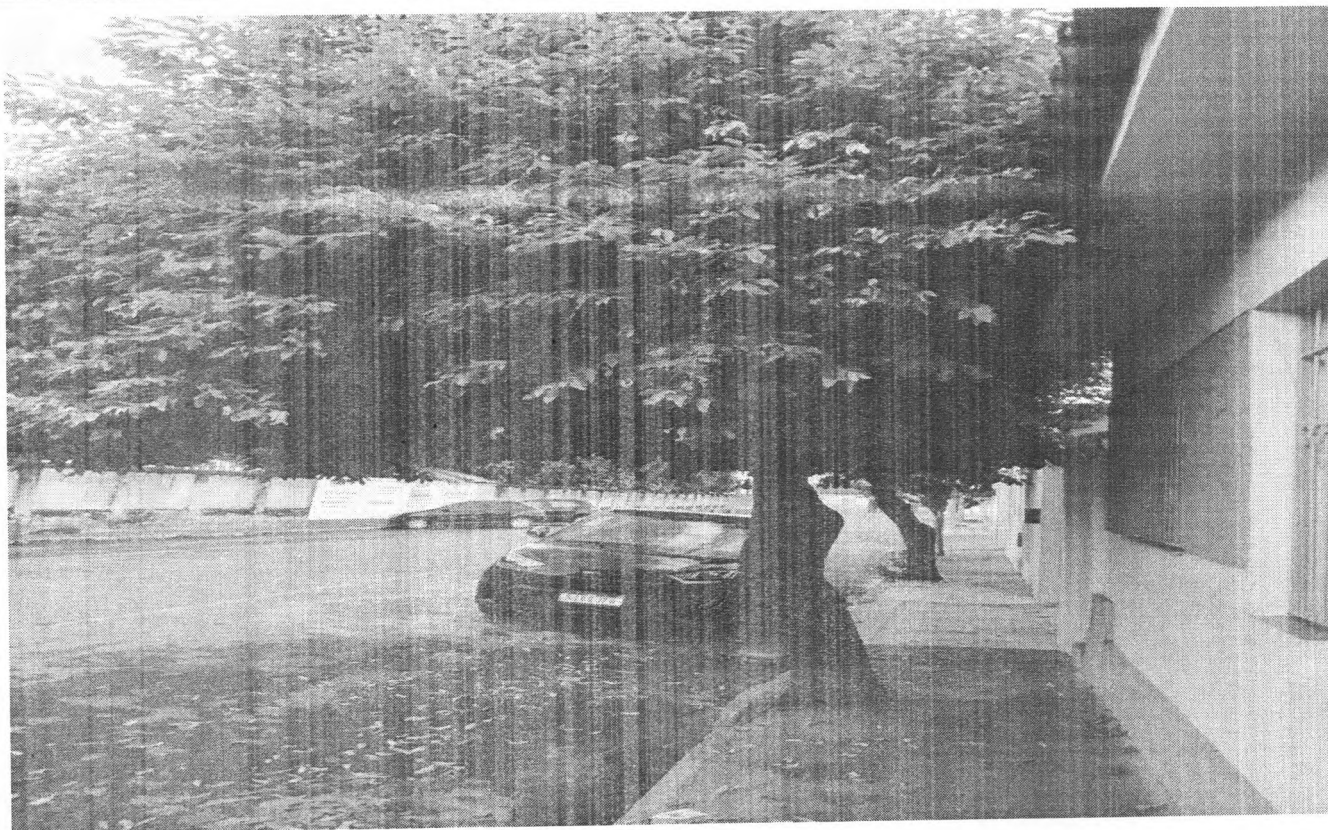
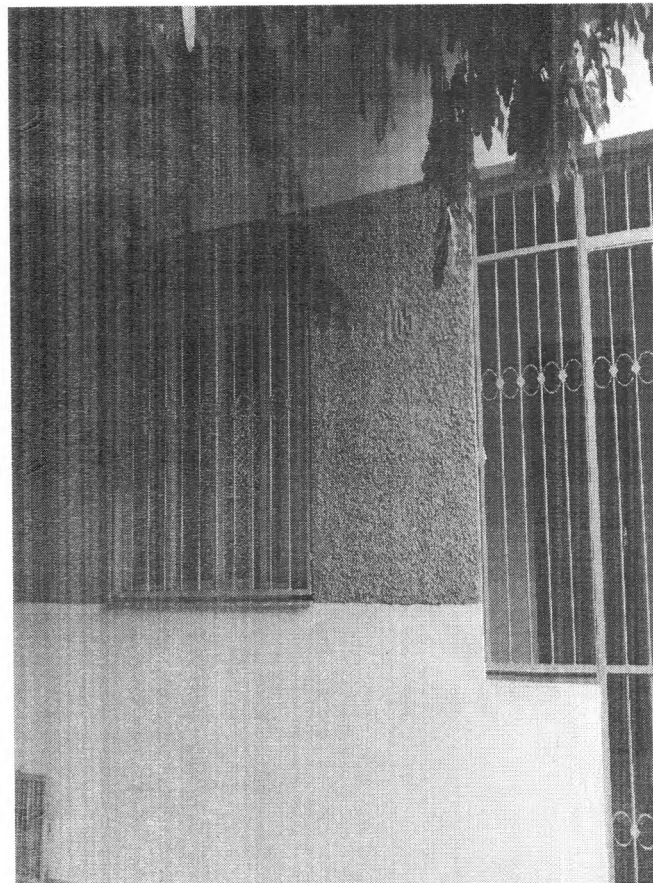
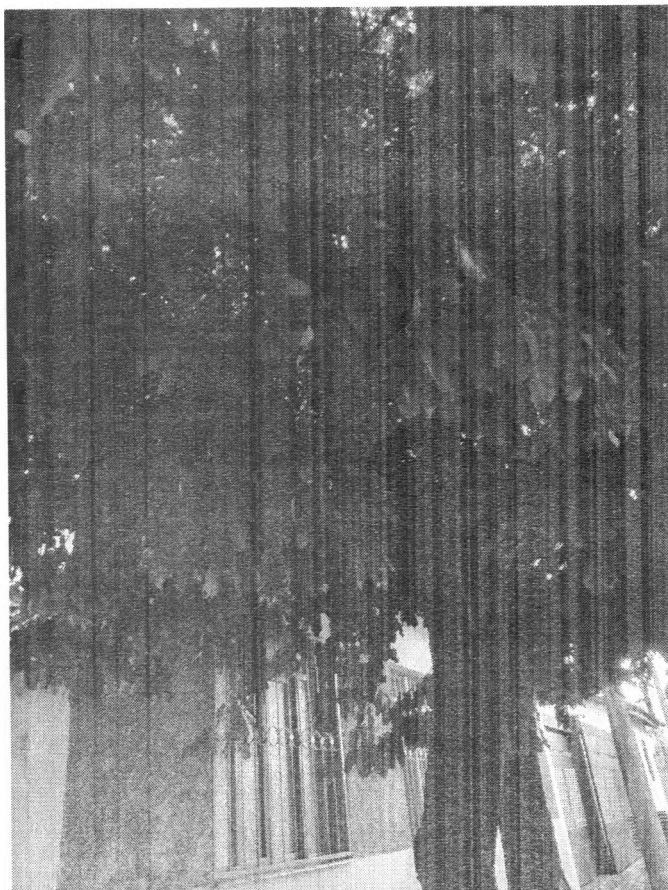



CÂMARA MUNICIPAL DE PIUMHI

Rua Visconde de Ouro Preto, 435 - CEP 37.925-000 - Centro - Piumhi/MG

CNPJ: 04.889.589/0001-81 Site: www.piumhi.mg.leg.br

E-mail: apoio@camarapiumhi.mg.gov.br Telefone: (37) 3371-9001

