



CÂMARA MUNICIPAL DE PIUMHI

Rua Visconde de Ouro Preto, 435 - CEP 37.925-000 - Centro - Piumhi/MG

CNPJ: 04.889.589/0001-81 Site: www.piumhi.mg.leg.br

E-mail: apoio@camarapiumhi.mg.gov.br Telefone: (37) 3371-9001

INDICAÇÃO Nº 389/2024

O Vereador abaixo subscrito, no uso das atribuições e prerrogativas regimentais, em especial aquelas previstas no art. 136 do Regimento Interno, vem respeitosamente apresentar à V. Exa. a presente proposição na forma de indicação:

“SOLICITA QUE SEJA REALIZADA REVITALIZAÇÃO/MELHORIAS NAS PLACAS INDICATIVAS DO MUNICÍPIO DE PIUMHI MG”.

JUSTIFICATIVA:

O Vereador abaixo subscrito vem, através desta Indicação solicitar ao Chefe do Poder Executivo que, através do Departamento competente, seja realizada a revitalização/melhorias das placas indicativas de Piumhi MG. Segue fotos anexas para melhor localização.

A presente indicação se justifica devido a degradação e a dificuldade de localização das placas no período noturno, dificultando a orientação de turistas e comerciantes que passam pela cidade.

Desta forma, aguardo resposta conforme previsto no § 4º do art. 136 do Regimento Interno desta Casa Legislativa.

Piumhi-MG, 25 de novembro de 2024.

Atenciosamente,

GILYAN ANTÔNIO DA SILVA

Vereador 2021/2024



Gerardo de Oliveira Costa
Assessor de Gabinete
Prefeitura Municipal Piumhi-MG
Recebido em 27/11/24
10x10h.



CÂMARA MUNICIPAL DE PIUMHI

Rua Visconde de Ouro Preto, 435 - CEP 37.925-000 - Centro - Piumhi/MG

CNPJ: 04.889.589/0001-81 Site: www.piumhi.mg.leg.br

E-mail: apoio@camarapiumhi.mg.gov.br Telefone: (37) 3371-9001

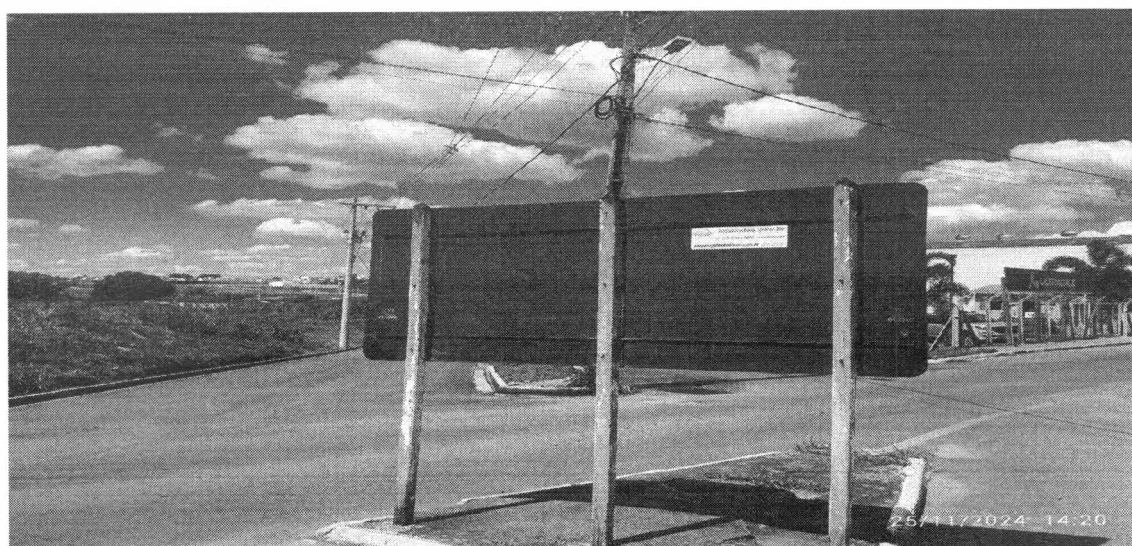
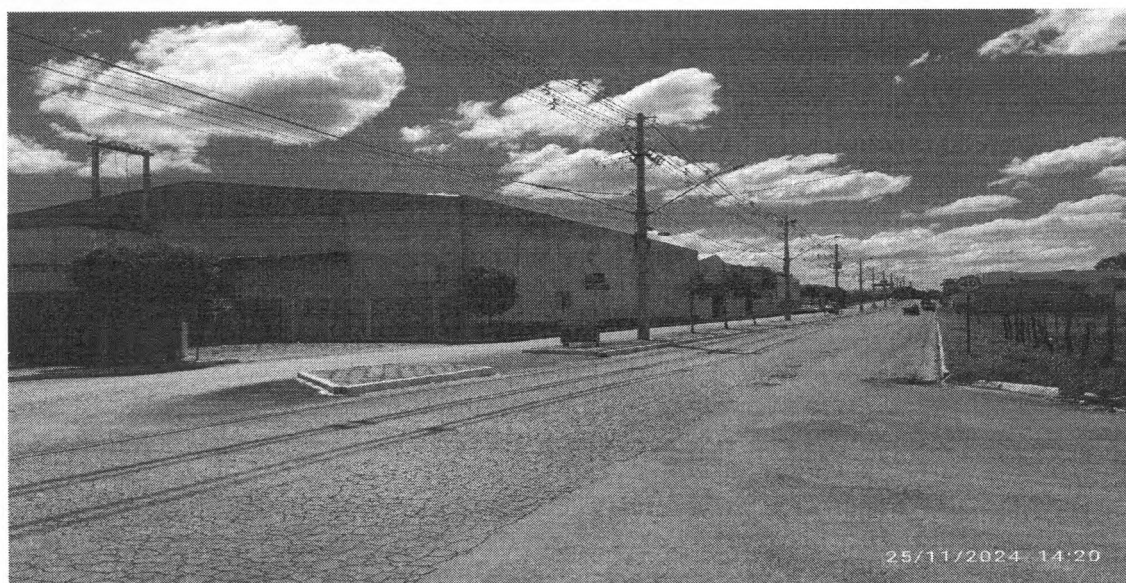



CÂMARA MUNICIPAL DE PIUMHI

Rua Visconde de Ouro Preto, 435 - CEP 37.925-000 - Centro - Piumhi/MG

CNPJ: 04.889.589/0001-81 Site: www.piumhi.mg.leg.br

E-mail: apoio@camarapiumhi.mg.gov.br Telefone: (37) 3371-9001

