

CÂMARA MUNICIPAL DE PIUMHI

Rua Visconde de Ouro Preto, 435 - CEP 37.925-000 - Centro - Piumhi/MG

CNPJ: 04.889.589/0001-81 Site: www.piumhi.mg.leg.br

E-mail: apoio@camarapiumhi.mg.gov.br Telefone: (37) 3371-9001

EXCELENTÍSSIMO SENHOR PREFEITO MUNICIPAL:

INDICAÇÃO Nº 546/2025

O Vereador abaixo subscrito, no uso das atribuições e prerrogativas regimentais, em especial aquelas previstas no art. 136 do Regimento Interno, vêm respeitosamente apresentar à V. Exa. a presente proposição na forma de indicação:

“SOLICITA A REALIZAÇÃO DE ESTUDO PARA ASFALTAMENTO DO TRECHO DA RUA CRISPIM ELIAS, EM FRENTE AO Nº 353, QUE ATUALMENTE SE ENCONTRA BLOQUETEADO, BEM COMO O ENVIO DE CAMINHÃO-PIPA PARA AGUAR O REFERIDO LOCAL, DEVIDO À INTENSA EMISSÃO DE POEIRA.”

JUSTIFICATIVA:

O Vereador abaixo subscrito vem através desta Indicação solicitar ao Chefe do Poder Executivo, na pessoa do Dr. Paulo César Vaz, que determine ao setor competente a realização de estudo técnico visando ao asfaltamento do trecho da Rua Crispim Elias, em frente ao nº 353, atualmente bloqueado.

Tal medida se faz necessária tendo em vista os transtornos causados pela poeira intensa, que prejudica a saúde e o bem-estar dos moradores da localidade. Ademais, a passagem de caminhão-pipa para umedecer o referido trecho se mostra fundamental enquanto não se conclui o processo de asfaltamento, garantindo melhores condições de trafegabilidade e qualidade de vida à população.

Desta forma, aguardo resposta conforme previsto no § 4º do art. 136 do Regimento Interno desta Casa Legislativa.

Atenciosamente,

Piumhi-MG, 11 de setembro de 2025.

JOÃO MARCOS MACEDO SILVEIRA

Vereador 2025/2028

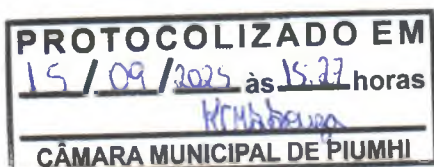

Protocolo
Data: 15/09/2025
Ass.: *Omanuella*



CÂMARA MUNICIPAL DE PIUMHI

Rua Visconde de Ouro Preto, 435 - CEP 37.925-000 - Centro - Piumhi/MG

CNPJ: 04.889.589/0001-81 Site: www.piumhi.mg.leg.br

E-mail: apoio@camarapiumhi.mg.gov.br Telefone: (37) 3371-9001

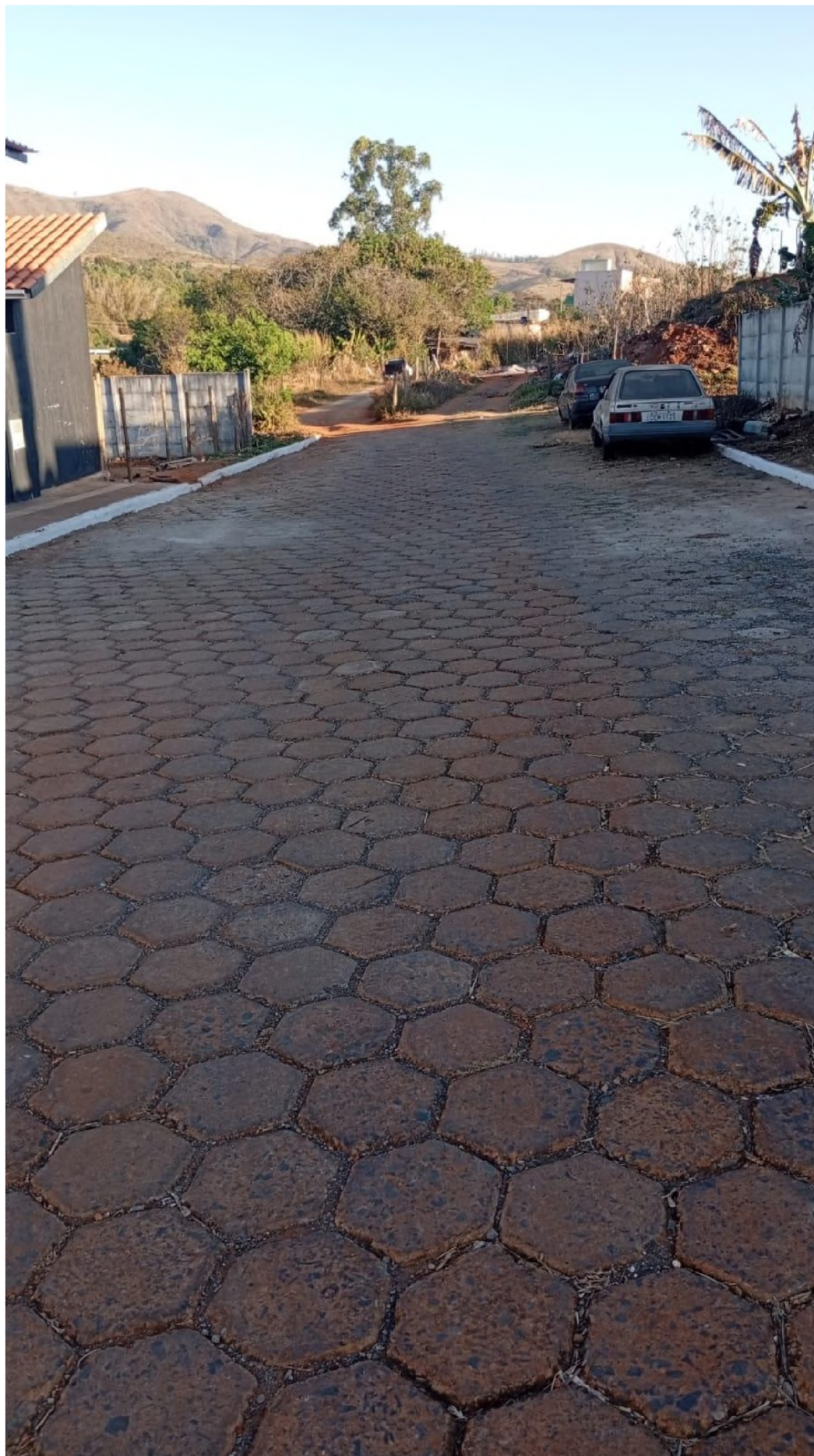



CÂMARA MUNICIPAL DE PIUMHI

Rua Visconde de Ouro Preto, 435 - CEP 37.925-000 - Centro - Piumhi/MG

CNPJ: 04.889.589/0001-81 Site: www.piumhi.mg.leg.br

E-mail: apoio@camarapiumhi.mg.gov.br Telefone: (37) 3371-9001

