



CÂMARA MUNICIPAL DE PIUMHI

CNPJ: 04.889.589/0001-81
Site: www.piumhi.mg.leg.br
E-mail: apoio@camarapiumhi.mg.gov.br

Rua: Visconde de Ouro Preto, 435
Telefone: (37) 3371-9001
CEP: 37925-000 – Piumhi – MG

INDICAÇÃO Nº 034/2026

EXCELENTÍSSIMO SENHOR PREFEITO MUNICIPAL

A Vereadora **SHIRLEY ELAINE GONÇALVES**, no uso de suas atribuições e prerrogativas regimentais, especialmente as previstas no art. 136 do Regimento Interno desta Casa Legislativa, vem, respeitosamente, à presença de Vossa Excelência, apresentar a seguinte **INDICAÇÃO**:

Solicita ao Poder Executivo Municipal a necessidade de realização de obras de revitalização e adequação do sistema de drenagem pluvial na estrada localizada ao final da Rua Antônio Goulart Silva, no bairro Bela Vista, nas proximidades do antigo canil.

A Vereadora que esta subscreve vem, respeitosamente, indicar ao Poder Executivo Municipal, por meio da Secretaria competente, que sejam realizados serviços de revitalização da estrada situada ao final da Rua Antônio Goulart Silva, bairro Bela Vista, próximo ao antigo canil, bem como a implantação de sistema adequado de drenagem para captação das águas pluviais.

JUSTIFICATIVA:

A presente indicação se faz necessária em razão dos problemas enfrentados por morador da região, ao final da Rua Antônio Goulart Silva, no bairro Bela Vista.

Ressalta-se que a Administração Municipal realizou recentemente serviços de melhoria na referida rua, inclusive com intervenções nas proximidades do antigo canil. No entanto, conforme relato do morador Sr. Marcelino, tais obras acabaram direcionando o escoamento das águas das chuvas diretamente para a estrada rural localizada ao final da via, sem a existência de bueiros ou qualquer sistema de captação de águas pluviais.

Em decorrência disso, as enxurradas têm provocado sérios danos à estrada, causando erosões, buracos e comprometendo totalmente as condições de tráfego. A situação tem

Protocolo
Data: 30/04/26
ASS:



CÂMARA MUNICIPAL DE PIUMHI

CNPJ: 04.889.589/0001-81

Site: www.piumhi.mg.leg.br

E-mail: apoio@camarapiumhi.mg.gov.br

Rua: Visconde de Ouro Preto, 435

Telefone: (37) 3371-9001

CEP: 37925-000 – Piumhi – MG

dificultado, e em alguns momentos até impedido, o deslocamento do morador, que depende da via para sair de sua propriedade rural, afetando o direito de ir e vir e trazendo prejuízos à segurança e à qualidade de vida da população local.

Diante do exposto, torna-se imprescindível a realização de obras de revitalização da estrada, bem como a implantação de um sistema eficiente de drenagem pluvial, a fim de evitar novos danos, garantir a durabilidade das melhorias já realizadas e assegurar condições adequadas de tráfego aos moradores da região.

Assim, diante dos fatos e motivos ora apresentados, bem como a importância da medida, o Vereadora signatário solicita-se a especial atenção de Vossa Excelência para a presente Indicação, aguardando resposta no prazo previsto no § 4º do art. 136 do Regimento Interno desta Casa Legislativa.

Piumhi-MG, 26 de janeiro de 2026.

SHIRLEY ELAINE GONÇALVES

Vereadora - 2025/2028

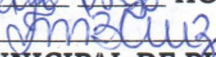
<p>PROTOCOLIZADO 30 / 01 / 2026 08:35 HORAS  CÂMARA MUNICIPAL DE PIUMHI</p>
--



CÂMARA MUNICIPAL DE PIUMHI

CNPJ: 04.889.589/0001-81
Site: www.piumhi.mg.leg.br
E-mail: apoio@camarapiumhi.mg.gov.br

Rua: Visconde de Ouro Preto, 435
Telefone: (37) 3371-9001
CEP: 37925-000 – Piumhi – MG

ANEXO A INDICAÇÃO Nº 034/2026

Painel fotográfico no local

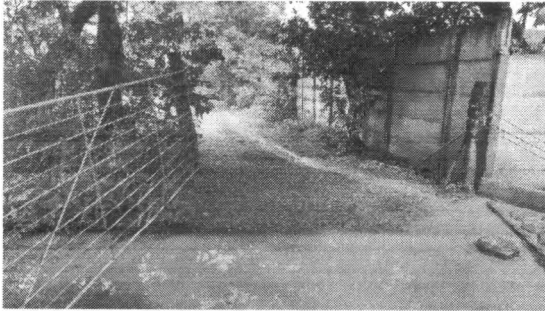

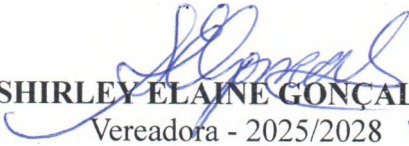
SHIRLEY ELAINE GONÇALVES
Vereadora - 2025/2028