



CÂMARA MUNICIPAL DE PIUMHI

CNPJ: 04.889.589/0001-81
Site: www.piumhi.mg.leg.br
E-mail: apoio@camarapiumhi.mg.gov.br

Rua: Visconde de Ouro Preto, 435
Telefone: (37) 3371-9001
CEP: 37925-000 – Piumhi – MG

INDICAÇÃO Nº 040/2026

O Vereador **JOSÉ WELINGTON DA SILVA**, no uso de suas atribuições e prerrogativas regimentais, especialmente as previstas no art. 136 do Regimento Interno desta Casa Legislativa, vem, respeitosamente, à presença de Vossa Excelência, apresentar a seguinte **INDICAÇÃO**:

“Solicita ao Poder Executivo Municipal a necessidade de revitalização da massa asfáltica na Rua Artede Almada, nº 1055, nas proximidades da Paróquia São Sebastião”.

O Vereador que esta subscreve vem, respeitosamente, indicar ao Poder Executivo Municipal, por meio da Secretaria competente, que sejam adotadas as providências necessárias para a **revitalização da massa asfáltica na Rua Artede Almada, nº 1055**, nas proximidades da Paróquia São Sebastião.

JUSTIFICATIVA:

A presente indicação se faz necessária em razão das más condições da massa asfáltica no referido trecho, que vem se deteriorando progressivamente, principalmente devido ao intenso fluxo de veículos pesados que transitam diariamente pela via.

O desgaste do pavimento tem causado transtornos aos motoristas e pedestres, além de representar riscos à segurança viária, podendo ocasionar acidentes, danos aos veículos e dificuldades de trafegabilidade.

Dessa forma, a revitalização da massa asfáltica proporcionará maior segurança, conforto e acessibilidade, contribuindo para a melhoria da mobilidade urbana e da qualidade de vida dos moradores e usuários da via, especialmente por se tratar de uma área de grande circulação, próxima a importante ponto de referência religiosa e comunitária do município.

Protocolo
Data: 30/7/2026
Ass.: *[assinatura]*

[assinatura]



CÂMARA MUNICIPAL DE PIUMHI

CNPJ: 04.889.589/0001-81

Site: www.piumhi.mg.leg.br

E-mail: apoio@camarapiumhi.mg.gov.br

Rua: Visconde de Ouro Preto, 435

Telefone: (37) 3371-9001

CEP: 37925-000 – Piumhi – MG

Diante do exposto, a presente indicação visa garantir melhores condições de acesso, segurança e mobilidade, contribuindo para o desenvolvimento da região e a melhoria da qualidade de vida da população local.

Assim, diante dos fatos e motivos ora apresentados, bem como a importância da medida, o Vereador signatário solicita-se a especial atenção de Vossa Excelência para a presente Indicação, aguardando resposta no prazo previsto no § 4º do art. 136 do Regimento Interno desta Casa Legislativa

Piumhi-MG, 28 de janeiro de 2026.

José Wellington da Silva
Presidente da Câmara

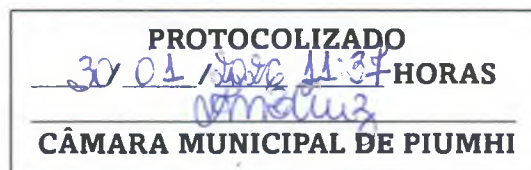



CÂMARA MUNICIPAL DE PIUMHI

CNPJ: 04.889.589/0001-81
Site: www.piumhi.mg.leg.br
E-mail: apoio@camarapiumhi.mg.gov.br

Rua: Visconde de Ouro Preto, 435
Telefone: (37) 3371-9001
CEP: 37925-000 – Piumhi – MG

ANEXO A INDICAÇÃO Nº 040/2016

Foto 01

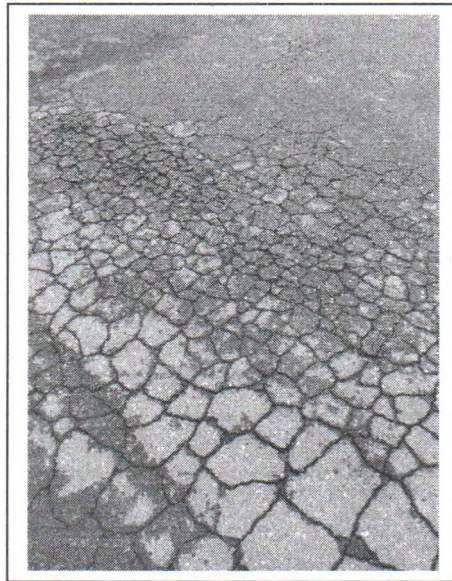

Foto 02



José Wellington da Silva
Presidente da Câmara