



## CÂMARA MUNICIPAL DE PIUMHI

Rua Visconde de Ouro Preto, 435 - CEP 37.925-000 - Centro - Piumhi/MG

CNPJ: 04.889.589/0001-81 Site: www.piumhi.mg.leg.br

E-mail: apoio@camarapiumhi.mg.gov.br Telefone: (37) 3371-9001

### PROJETO DE LEI Nº 27 /2026

**Dá nome de Vanderlino José de Castro (Van-Van) à Quadra Poliesportiva a ser construída na Rua Alfredo Arantes esquina com a Rua Ludgero da Costa Lima, bairro Nova Piumhi no Município de Piumhi-MG e dá outras providências.**

Os Vereadores Fábio Henrique Novaes Ferreira, Antônio Fernando Gomes, João Marcos Macedo Silveira, Wender José de Oliveira e José Wellington da Silva, no uso das atribuições que lhes são conferidas pelo artigo 126, § 1º do Regimento Interno, resolvem propor o seguinte Projeto de Lei:

**Art. 1º** Fica denominado Vanderlino José de Castro (Van-Van) à Quadra Poliesportiva a ser construída na Rua Alfredo Arantes esquina com a Rua Ludgero da Costa Lima, bairro Nova Piumhi no Município de Piumhi-MG.

**Art. 2º** O Poder Executivo Municipal fará a devida comunicação aos órgãos competentes para o conhecimento desta Lei, em especial, à Agência dos Correios e aos Cartórios para providências.

**Art. 3º** Esta Lei entra em vigor na data de sua publicação.

#### JUSTIFICATIVA:

Submeto à elevada consideração desta Casa o Projeto de Lei que dá nome de Vanderlino José de Castro (Van-Van) à Quadra Poliesportiva a ser construída na Rua Alfredo Arantes esquina com a Rua Ludgero da Costa Lima, bairro Nova Piumhi no Município de Piumhi-MG.

Vanderlino José de Castro, carinhosamente conhecido por todos como "Van-Van", nasceu em 20 de fevereiro de 1966, na região da Serra, pertencente ao município de Capitólio. Criado na fazenda, teve uma infância simples, cercada pelos valores do interior, aprendendo desde cedo a importância do trabalho, da humildade e do cuidado com as pessoas.

Ainda garoto, Van-Van mudou-se para Piumhi em busca de estudo e oportunidades. Foi ali que começou a construir sua trajetória, sempre movido pelo desejo de crescer e proporcionar uma vida melhor para sua família.

Desde jovem, Van-Van já demonstrava uma personalidade forte, espírito trabalhador e uma visão empreendedora. Era determinado e não tinha medo dos desafios. Com coragem e dedicação, transformava sonhos em conquistas.

*[Handwritten signatures in blue ink]*



## CÂMARA MUNICIPAL DE PIUMHI

Rua Visconde de Ouro Preto, 435 - CEP 37.925-000 - Centro - Piumhi/MG

CNPJ: 04.889.589/0001-81 Site: [www.piumhi.mg.leg.br](http://www.piumhi.mg.leg.br)

E-mail: [apoio@camarapiumhi.mg.gov.br](mailto:apoio@camarapiumhi.mg.gov.br) Telefone: (37) 3371-9001

No ano de 1992, ao lado do amigo e sócio Itamar, Van-Van fundou o Laticínios Van-Ita, empresa construída com muito esforço, perseverança e amor pelo trabalho. Ao longo dos anos, o empreendimento se tornou referência em Piumhi e região, crescendo e conquistando o respeito e a admiração de todos que acompanharam sua trajetória.

Mas Van-Van era muito maior do que o empresário de sucesso que se tornou. Seu coração generoso e seu compromisso com o próximo fizeram dele uma personalidade marcante da cidade.

Desde sempre esteve envolvido em causas sociais, ajudando silenciosamente inúmeras pessoas e instituições. Era presença constante em projetos como o Lar São Vicente de Paulo (SSVP), Projeto Abrindo Caminhos, Amparo, Apromip, Santa Casa de Misericórdia de Piumhi, Hospital Regional do Câncer de Passos, além de colaborar ativamente com as paróquias de Piumhi. Para ele, ajudar era algo natural — fazia parte de quem ele era.

Durante a pandemia, no ano de 2020, Van-Van idealizou uma das maiores campanhas de arrecadação de cestas básicas da cidade. Mais do que organizar doações, fazia questão de participar pessoalmente das entregas, visitando famílias carentes, conhecendo suas necessidades de perto e mobilizando ainda mais ajuda para quem precisava. Seu olhar humano e solidário marcou a vida de muitas pessoas.

Muito participativo na comunidade, Van-Van também fez parte da diretoria do Piumhi Tênis Clube e do Sindicato Rural de Piumhi, sempre envolvido no desenvolvimento social e comunitário da cidade. Ao longo da vida, recebeu diversas homenagens da Câmara Municipal, em reconhecimento ao seu trabalho, sua generosidade e sua dedicação às causas sociais.

Van-Van também era conhecido pela alegria e pela facilidade de fazer amizades. Estava sempre rodeado de amigos, sendo presença constante nos campos de futebol, nos churrascos, nas rodas de conversa e nos encontros entre amigos! Gostava da simplicidade desses momentos, das boas risadas e da companhia das pessoas que amava. Era daquele tipo de pessoa impossível de passar despercebida — por onde chegava, deixava sua marca, seu carisma e seu jeito acolhedor.

Acima de tudo, Van-Van foi pai de Camilla e Arthur, deixou não apenas ensinamentos, mas um legado de trabalho e solidariedade. Hoje, os filhos seguem à frente do Laticínios Van-Ita, mantendo viva a história construída pelo pai e dando continuidade, em seu nome, às doações e aos projetos sociais que ele tanto amava apoiar.

*Handwritten signatures and notes in blue ink:*  
- A signature on the left.  
- The number "480272" written in the center.  
- A signature on the right.  
- A signature on the far right.



## CÂMARA MUNICIPAL DE PIUMHI

Rua Visconde de Ouro Preto, 435 - CEP 37.925-000 - Centro - Piumhi/MG

CNPJ: 04.889.589/0001-81 Site: www.piumhi.mg.leg.br

E-mail: apoio@camarapiumhi.mg.gov.br Telefone: (37) 3371-9001

Seu sorriso, sua presença forte, suas histórias e sua vontade de ajudar permanecerão vivos na memória de todos que tiveram o privilégio de conhecê-lo.

Vanderlino José de Castro deixa um legado que vai muito além das conquistas profissionais. Deixa uma história de amor ao próximo, dedicação à família, amizade verdadeira e compromisso com sua comunidade.

Seu maior patrimônio não foi apenas aquilo que construiu, mas o bem que espalhou ao longo da vida.

Algumas pessoas passam pela vida. Outras permanecem para sempre no coração das pessoas. Van-Van é uma delas.

E é por estas razões descritas que apresentamos este Projeto aos nobres colegas.

Piumhi-MG, 29 de maio de 2026.

**FÁBIO HENRIQUE NOVAES FERREIRA**

Vereador da Câmara Municipal de Piumhi

**ANTÔNIO FERNANDO GOMES**

Vereador da Câmara Municipal de Piumhi

**JOÃO MARCOS MACEDO SILVEIRA**

Vereador da Câmara Municipal de Piumhi

**WENDER JOSÉ DE OLIVEIRA**

Vereador da Câmara Municipal de Piumhi

**JOSÉ WELLINGTON DA SILVA**

Vereador da Câmara Municipal de Piumhi





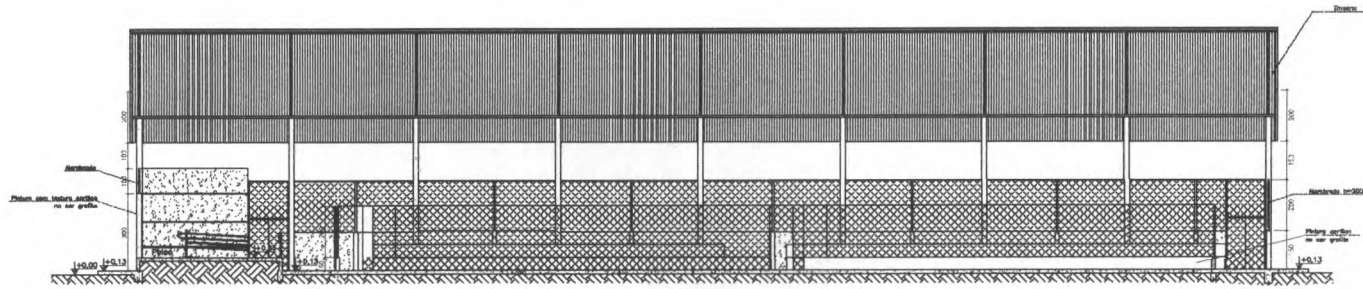

Corte esquemático B'B  
escala 1/100

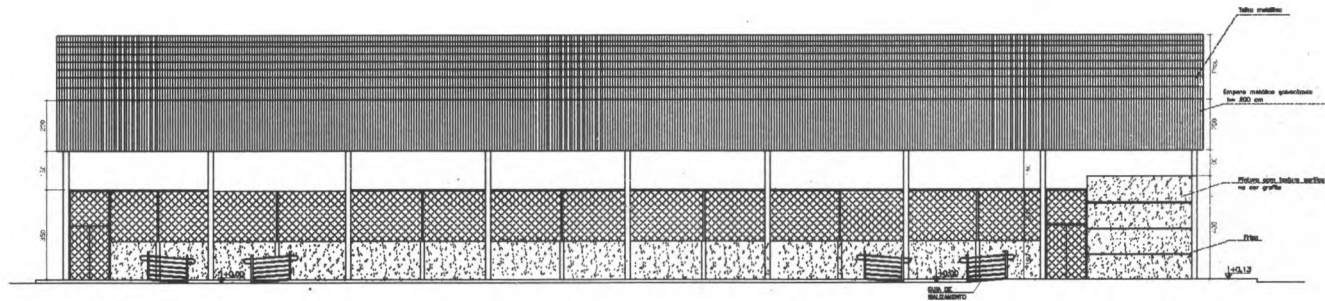

Fachada  
escala 1/100

DIMENSÕES E PESOS:

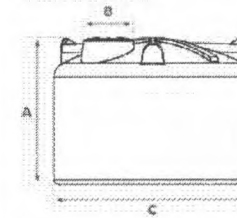

- A Altura total
- B Largura da base de ingestão
- C Diâmetro total

Capacidade em litros	Dimensões em metros		
	A	B	C
310	0,32	0,60	1,00
500	0,65	0,60	1,10
1.000	0,80	0,60	1,48
1.750	0,95	0,60	1,65
2.000	1,18	0,60	1,60
2.500	1,21	0,60	1,80
3.000	1,29	0,60	1,90
5.000	1,31	0,60	2,25
10.000	1,93	0,60	2,78
15.000	2,20	0,60	3,20
20.000	2,83	0,60	3,17

- 1- Dimensões aproximadas.
- 2- Os Tanques até 3.000 l já vêm com Adaptador (Flange) instalado, 50 mm x 1 1/2" no topo.
- 3- Os Tanques a partir de 5.000 l já vêm com o Adaptador (Flange) 60 mm x 2" no topo.

Dimensões do Reservatório - ver corte AA  
s/escala

PENAS	
1	2
3	4
5	6
7	8
9	10
11	12
13	14
15	16
17	18
19	20
21	22
23	24
25	26
27	28
29	30
31	32
33	34
35	36
37	38
39	40
41	42
43	44
45	46
47	48
49	50

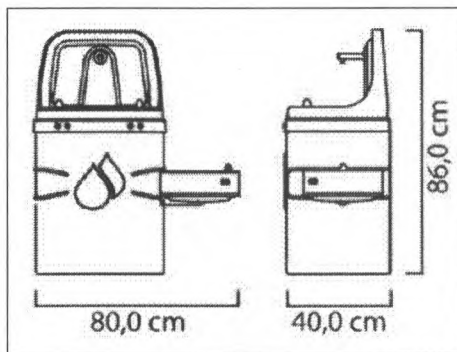

Detalhe do Bebedouro  
s/escala

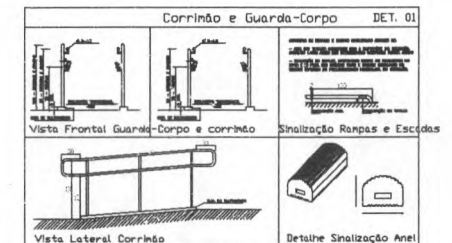
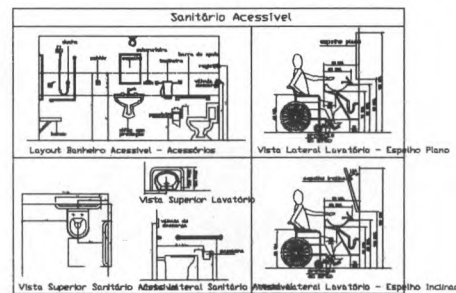

TADEU AUGUSTO  
FERREIRA.0731098366  
1

Assinado de forma digital por  
TADEU AUGUSTO  
FERREIRA.0731098366  
Dados: 2026.04.07 16:28:44 -03'00'

SECRETARIA DE EDUCAÇÃO DO ESTADO

SUPERINTENDÊNCIA DE INFRAESTRUTURA ESCOLAR

DIRETORIA DE GESTÃO DE REDE FÍSICA

PROJETO QUADRA COBERTA S= 114,00 m<sup>2</sup>

FACHADA, CORTES, EPS E DETALHES

OT: TODAS AS MEDIDAS DEVERÃO SER CONFERIDAS NO LOCAL

DATA 02/02

OUT / 2021



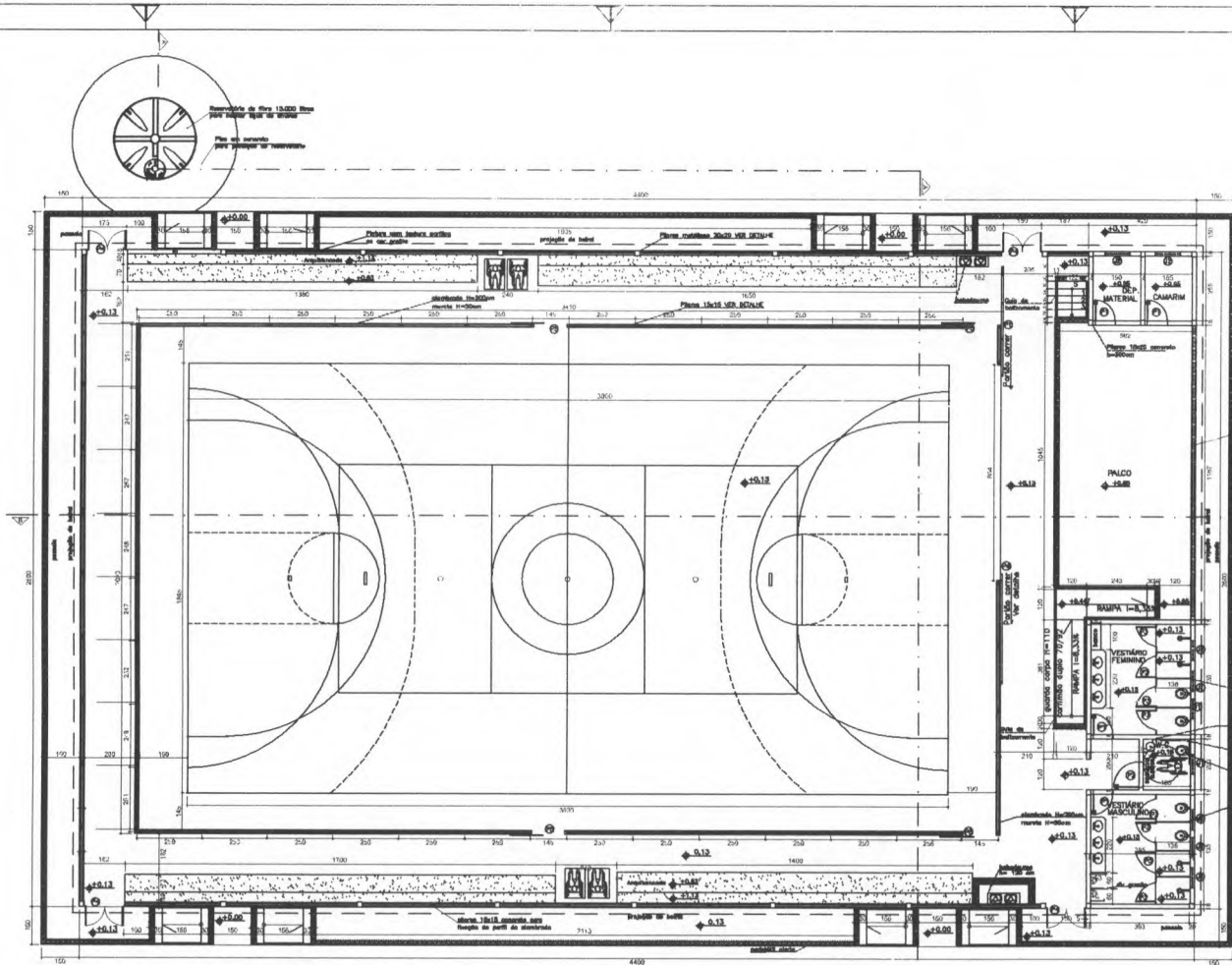

PLANTA QUADRA COBERTA S= 1144,00m<sup>2</sup>  
escala 1/100

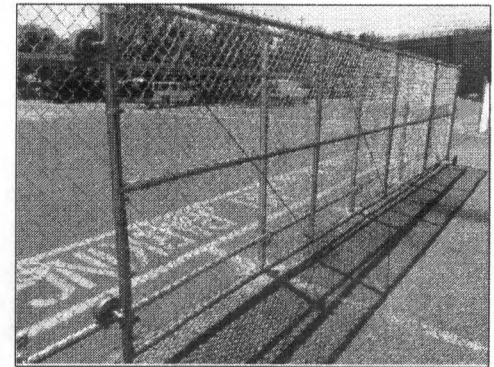

Detalhe do portão P6  
s/escala

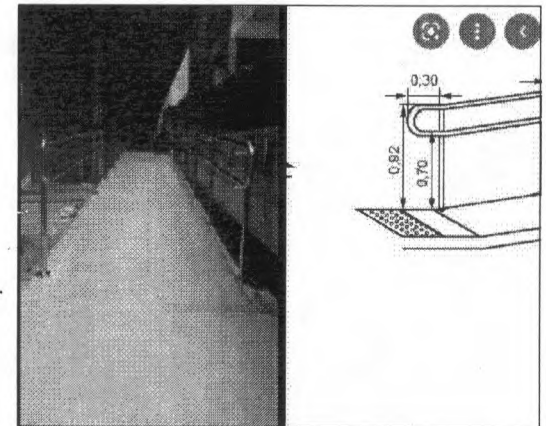

Detalhe da Rampa  
s/escala

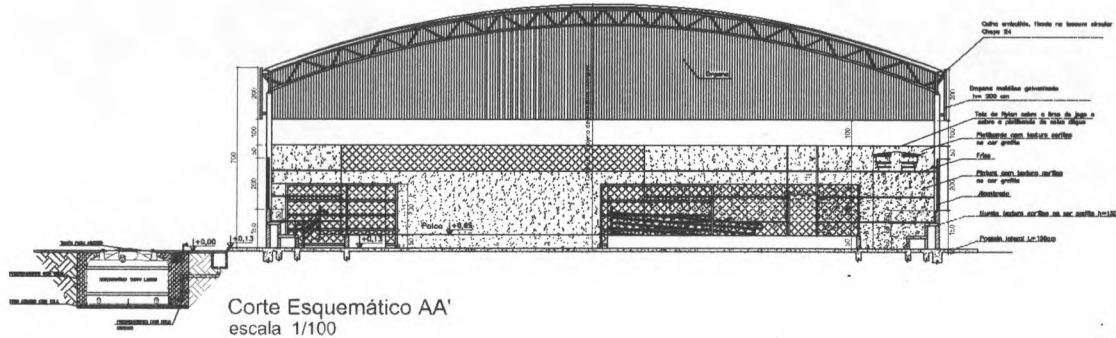

Corte Esquemático AA'  
escala 1/100

PENAS	
1	11
2	12
3	13
4	14
5	15
6	16
7	17
8	18
9	19
10	20

LEGENDA - ESQUADRIAS	
J1	80 x 100 x 180cm - bascula
J2	100 x 60 x 180cm - bascula
P1	80 x 210 - porta (metálica)
P2	100 x 210 - porta Pcd (metálica)
P3	80 x 165 - porta sanitário (metálica)
P4*	150 x 350 - portão(alambrado)
P5	130 x 250 - portão(alambrado-correr)
P6	427 x 250 - portão(alambrado-correr)

\* Este portão deverá abrir 180°

TADEU AUGUSTO  
FERREIRA:07310983661

Assinado de forma digital por  
TADEU AUGUSTO  
FERREIRA:07310983661  
Dados: 2026.04.07 15:28:26 -03'00'

SECRETARIA DE EDUCAÇÃO DO ESTADO

SUPERINTENDÊNCIA DE INFRAESTRUTURA ESCOLAR  
DIRETORIA DE GESTÃO DE REDE FÍSICA

PROJETO: QUADRA COBERTA S= 1144,00 m<sup>2</sup>  
PLANTA BAIXA, CORTE A-A, DETALHES E LEGENDA  
DATA: 01/02  
OUT / 2021

